

**16 DE JULHO**  
**TERÇA • 19h**

LEILÃO  VIRTUAL

# GENÉTICA *Top* BEABISA



**OFERTA ESPECIAL**  
**REPRODUTORES NELORE PO**

**100% GENOTIPADOS E AVALIADOS NO PMGZ E ANCP**



LEILOEIRA



TRANSMISSÃO



ASSESSORIA



CONSULTORIA



ASSESSORIA DE IMPRENSA



CHANCELA



AGÊNCIA



**CATÁLOGO DIGITAL**

# REGULAMENTO DO LEILÃO

O presente regulamento estabelecerá as normas que serão observadas durante o leilão, sendo que seu cumprimento será obrigatório a todos aqueles que, na condição de convidados, participantes e/ou promotores do evento, quiserem promover a aquisição ou venda de animal(is) ou produto(s) agrobusiness, ou como mero espectador.

## 1. DEFINIÇÕES

1.1 Considera-se LEILÃO o evento que visa a comercialização de animal(is) e/ou produto(s), pela melhor oferta de valores, efetuada de forma aberta e aceita por um leiloeiro.

1.2 Considera-se EMPRESA LEILOEIRA a empresa responsável pela organização e coordenação do leilão. O presente leilão será coordenado e organizado pela Central Leiloes Ltda.

1.3 Considera-se LEILOEIRO a pessoa inscrita no Sindicato Nacional dos Leiloeiros Rurais, detentor de fé-pública, e que será responsável pela recepção das propostas de ofertas aos lotes comercializados, bem como pela batida do martelo e concretização do negócio.

1.4 Considera-se PROMOTOR DO EVENTO a(s) pessoa(s), física(s) ou jurídica(s), que for(em) responsável(is) pela promoção do evento e arregimentação do(s) animal(is) ou produto(s) para serem comercializados no leilão.

1.5 Considera-se CONVIDADO a pessoa, física ou jurídica, que for proprietária de animal(is) ou produto(s) que será(ao) comercializado(s) no leilão. Ao convidado também será permitida a realização de compras no leilão.

1.6 Considera-se PARTICIPANTE todo aquele que comparecer no leilão e que tenha interesse na compra de animal(is) ou produto(s) comercializado(s) no evento, ou como mero espectador.

1.7 Considera-se COMISSÃO DE COMPRA a comissão paga pelo comprador do(s) animal(is) / produto(s) à EMPRESA LEILOEIRA, que será anunciada pelo leiloeiro no início do leilão, cujo percentual incidirá sobre o valor total de cada lote apregoado.

1.8 Considera-se COMISSÃO DE VENDA a comissão paga pelo proprietário do(s) animal(is) / produto(s) ao PROMOTOR DO EVENTO / EMPRESA LEILOEIRA.

1.9 Considera-se PRODUTO tudo que não seja semovente e que possa ser comercializado em leilão, tais como: embrião, sêmen, etc.

1.10 Considera-se LANCE DE DEFESA o lance ofertado pelo próprio proprietário do animal(is) ou produto(s), quando não alcançado o preço esperado por este junto ao leilão. Nesta hipótese, o proprietário será responsável pelo pagamento das comissões de compra e venda acima previstas.

1.11 Considera-se LOTE o grupo de animais ou o animal individualmente e/ou de produtos a serem colocados à venda através de leilão, devidamente identificado no catálogo.

## 2. CADASTRO:

2.1 Todo aquele que pretenda apresentar lance no leilão deverá estar previamente cadastrado junto à Central Leiloes Ltda, podendo encaminhar tal solicitação à empresa leiloeira com antecedência, para fins de análise e aprovação prévia dos cadastros. Nesta hipótese, o pedido de cadastramento importará em autorização automática à empresa leiloeira de consulta de informações do solicitante junto ao SERASA ou outros órgãos de proteção ao crédito.

2.2 A Central Leiloes Ltda disponibilizará aos convidados e participantes um escritório no local do evento, podendo o cadastro ser efetuado neste local. Nesta hipótese, toda compra efetuada pelo convidado ou participante ficará condicionada à posterior aprovação do cadastro, bem como aceitação pelo VENDEDOR.

2.3 A presença dos convidados ou participantes no recinto do leilão importará em imediata autorização à Central Leiloes Ltda em promover consultas sobre os mesmos junto ao SERASA ou outros órgãos de proteção ao crédito.

2.4 Os empregados da Central Leiloes Ltda não estão autorizados a avaliar ou endossar qualquer comprador junto ao leilão.

2.5 A existência de cadastro não dispensará a necessidade de apresentação de avalista, caso seja solicitado pelo VENDEDOR ou pela Central Leiloes Ltda.

2.6 Será permitida a compra de animal(is) / produto(s) mediante procuração por Instrumento Público, a qual deverá ser específica para aquele evento e deverá conter o valor máximo autorizado pelo outorgante e desde que este possua cadastro aprovado junto à Central Leiloes Ltda, que permanecerá com referida procuração.

2.7 A Central Leiloes Ltda atua como intermediária das transações, sendo responsável pela organização e coordenação do evento, não se responsabilizando pelo inadimplemento do comprador, seja em relação ao valor do(s) produto(s) / animal(is) adquirido(s), seja em relação às comissões de venda. Portanto, cabe ao vendedor manifestar-se sobre o cadastro do comprador antes da assinatura do contrato de compra e venda, bem como exigir a assinatura de avalista antes da formalização deste contrato.

## 3. DO LEILOEIRO:

3.1 O leilão será realizado por um LEILOEIRO RURAL, devidamente inscrito nos órgãos próprios, sendo que a venda considerará efetuada com a batida do martelo, momento em que as partes, compradores e vendedores, estarão obrigados ao cumprimento do negócio fechado, exceto na hipótese de não aprovação do cadastro do comprador, na forma do item 02 supra.

3.2 Poderá o leiloeiro, durante o leilão, promover as alterações das presentes normas, estabelecer outras regras, alterar as disposições do catálogo, de lotes ou condições de pagamento, instituir preços mínimos, sem direito de reclamação ou indenização por parte dos convidados ou participantes.

## 4. DISPOSIÇÕES ESPECÍFICAS PARA LEILÃO DE PRENHEZES:

4.1 Salvo estipulação em contrário, nos casos de livre acasalamento ou embrião a ser coletado, a primeira parcela será considerada como sinal de negócio e devidas no ato. As demais parcelas somente poderão ser exigidas do(s) COMPRADOR(es) após o recebimento ou a retirada da(s) prenhez(es) confirmada(s). Caso o VENDEDOR tenha recebido antecipadamente alguma parcela e a prenhez não consiga se realizar o VENDEDOR restituirá ao(s) COMPRADOR(es) o valor recebido.

### 4.2. PRENHEZES RECEPTORAS:

4.2.1. O VENDEDOR se responsabiliza em apresentar a(s) receptora(s) em perfeitas condições físicas, com boa habilidade maternal, a fim de bem criar o embrião.

4.2.2. O COMPRADOR, por sua vez, se compromete a mantê-la(s) sob as mesmas condições de manejo e trato, a fim de não prejudicar o desenvolvimento do embrião adquirido.

4.2.3. O COMPRADOR deverá comunicar imediatamente o VENDEDOR em caso de óbito da receptora e/ou da "cria", bem como de qualquer intercorrência que venha a surgir durante o período gestacional.

### 4.3. EMBRIÕES A SEREM COLETADOS:

4.3.1. É de responsabilidade de VENDEDOR a coleta e transferência do referido acasalamento, tendo o prazo máximo de 90 dias para a entrega da receptora prenhe, a contar da data da assinatura do presente Contrato, findo o qual poderá o COMPRADOR optar, em comum acordo com o VENDEDOR, escolher outro acasalamento já realizado, de igual importância e valor.

### 4.4. LIVRES ACASALAMENTOS:

4.4.1. O VENDEDOR oferece a doadora para ser acasalada com o touro da escolha do COMPRADOR, ficando a mesma na propriedade do titular.

4.4.2. O COMPRADOR tem o prazo máximo de 30 dias para enviar o sêmen do reprodutor escolhido, ou autorizar o proprietário da doadora a acasalá-la segundo seu critério.

4.4.3. Todas as despesas provenientes do transporte e aquisição de sêmen que porventura possam ocorrer, serão de inteira responsabilidade do COMPRADOR.

4.4.4. Do acasalamento em questão o COMPRADOR terá direito a apenas uma prenhez proveniente da lavagem, salvo disposição em contrário e acordado entre as partes. Terá também direito a optar se tal prenhez será sexada de macho ou fêmea.

4.4.5. O VENDEDOR garante ao COMPRADOR que a prenhez adquirida venha a nascer com saúde, com garantia de receber RGN (registro geral de nascimento) e RGD (registro geral definitivo).

4.4.6. Caso o produto nascido não preencha os requisitos mencionados no item anterior, deverá o VENDEDOR substituir o produto, caso não possua o mesmo acasalamento, de comum acordo com o COMPRADOR, substituí-lo por outro já nascido de igual categoria e valor.

4.5 A(s) prenhez(es) será(ão) entregue(s) por malha viária, podendo ainda o COMPRADOR retirá-la da propriedade de origem, sob sua conta e responsabilidade.

## 5. DISPOSIÇÕES ESPECÍFICAS PARA LEILÃO DE SÊMEN:

5.1. O VENDEDOR responde pela qualidade do sêmen de animal de sua propriedade posto a venda.

5.2. Todo lote de sêmen deverá estar à disposição do COMPRADOR para ser retirado em local previamente estipulado. Nos casos em que a entrega do sêmen for feita por empresa de coleta, as despesas decorrentes deste procedimento correrão por conta e risco do COMPRADOR.

Quando o sêmen de animal, comercializado for do estoque particular do VENDEDOR, o COMPRADOR deverá providenciar botijão para o transporte, correndo por conta deste todo e qualquer risco.

5.3. Caso queira, poderá o COMPRADOR, no ato da retirada, testar a qualidade do sêmen adquirido, em sendo este raro, desde que seja realizado por profissionais credenciados por uma das centrais de coleta do país.

**6. DISPOSIÇÕES GERAIS PARA TODOS OS LEILÕES:**

6.1. O leiloeiro apregoará, no início de cada lote, o valor do lance que, multiplicado pelo número de parcelas determinadas, formará o preço total de venda e compra do(s) animal(is)/ produto(s). Também será informada a condição de cada venda, data de vencimento das parcelas, condições gerais do(s) produto(s) ou a(s) condição(ões) física(s) do(s) animal(is) referentes a cada lote.

6.2. Os leilões referentes à gado de elite, embrião e sêmen serão realizados com CLÁUSULA DE RESERVA DE DOMÍNIO, que abrangerá inclusive as "crias" advindas destes, conforme disposto no artigo 95 do Código Civil.

6.3. Excetuando o disposto no item 2. deste Regulamento (aprovação de cadastro), as vendas efetuadas durante o leilão são irrevogáveis e irrevogáveis, obrigando comprador e vendedor ao seu cumprimento, por si e por seus herdeiros ou sucessores.

6.4. Ainda que existente índice deflacionário divulgado pelo Governo Federal, os preços estabelecidos no leilão não serão alterados.

6.5. Caberá ao comprador o pagamento do ICMS e ao vendedor o recolhimento do mesmo, referente ao lote adquirido, devendo o segundo informar a Central Leilões Ltda o número de inscrição junto à Receita Estadual.

6.6. A participação no leilão de qualquer pessoa, seja comprador ou vendedor, implicará na presunção de aceitação de todas as normas previstas neste Regulamento, e, face disponibilização deste Regulamento a todos que se encontram presentes no recinto do leilão através do catálogo, não poderá alegar desconhecimento para eximir de seu cumprimento.

6.7. Compradores domiciliados fora do país deverão informar-se no escritório sobre as condições que regem a compra e venda, que no caso presente somente se operará com o pagamento à vista, em moeda corrente do país, no ato do negócio.

6.8. Salvo estabelecido de forma diversa, por escrito, antes do leilão, o comprador será responsável pelo pagamento da comissão de compra, a qual recai sobre o valor do lote no momento da batida do martelo, em favor da EMPRESA LEILOEIRA, cujo percentual será divulgado pelo leiloeiro no início do evento.

6.9. Salvo estabelecido de forma diversa, por escrito, antes do leilão, o vendedor será responsável pelo pagamento da comissão de venda, a qual recai sobre o valor do lote no momento da batida do martelo, em favor do PROMOTOR DO EVENTO / EMPRESA LEILOEIRA, cujo percentual foi acordado anteriormente entre as partes.

6.10. As taxas do leilão, assim como as comissões, para comprador e vendedor, são irrevogáveis e irrevogáveis. No caso da não concretização do negócio após o remate, a parte responsável pelo cancelamento do negócio arcará com as mesmas em sua totalidade.

6.11. Em caso de pagamento à vista das parcelas de compra, o desconto poderá ser concedido pelo vendedor, mas tal desconto não recairá sobre as comissões em favor da Leiloeira.

6.12. No lance de defesa, conforme definição do item 1.10 deste regulamento, o proprietário do animal será responsável pelo pagamento da comissão de compra e venda em favor do PROMOTOR DO EVENTO / EMPRESA LEILOEIRA, sobre o valor do lote no momento da batida do martelo.

6.13. Não serão aceitos pagamentos das parcelas vencíveis no ato da compra com cheques de terceiros.

6.14. Todos os pagamentos efetuados em cheque somente serão considerados quitados com a respectiva compensação.

6.15. As GTAS (Guias de Trânsito dos Animais) serão emitidas exclusivamente em nome do comprador e não poderão ser transferidas a terceiros.

6.16. Os catálogos do leilão são de responsabilidade dos vendedores, não sendo a Central Leilões Ltda responsável por eventuais erros constantes nestes, os quais inclusive poderão ser retificados pelo leiloeiro.

6.17. Quando da batida do martelo os lances forem simultâneos entre dois compradores, o leiloeiro pedirá o retorno do animal à pista e reiniciará a venda dos mesmos, a partir do lance em questão, para o desempate.

6.18. Serão de exclusiva responsabilidade do VENDEDOR o(s) animal(is) colocado(s) a leilão estar(em) saudável(eis), com toda a documentação sanitária atualizada, bem como sua guarda, manutenção e segurança, durante o tempo em que se mantiver(em) no local do leilão, seja no estábulo, em sua propriedade, para os casos de Leilão Virtual, em trânsito ou enquanto estiverem sendo exibidos na pista, até o momento da batida do martelo, passando então, tais responsabilidades a serem exclusivas do COMPRADOR, não restando à Central Leilões Ltda. nenhum ônus sobre o itens mencionados, bem como, em caso de acidente e danos que, eventualmente, venha(m) a ocorrer com o(s) animal(is).

6.18.1. É de responsabilidade do VENDEDOR a veracidade de todas as informações fornecidas à leiloeira referente ao(s) animal(is) e/ou produto(s) colocado(s) a leilão. Bem como, fica o VENDEDOR responsável, cível e criminalmente pela omissão de informar a empresa Leiloeira sobre qualquer intercorrência relacionadas ao(s) an-

imal(is) e/ou produto(s) até o momento do leilão.

6.18.2. Após a batida do martelo, a venda será considerada irrevogável e irrevogável, correndo a partir de então, por conta e risco do COMPRADOR, a vida e integridade física do(s) animal(is), razão pela qual, é facultado a este COMPRADOR, caso opte e se responsabilize pelas despesas, contratar cobertura securitária ao(s) animal(is) arrematados.

6.18.3. A morte do(s) animal(is), com seguro ou não, anomalias físicas encontradas no animal(is) por exames radiológicos ou outros, perda de prenhes, estado do(s) animal(is) no ato da entrega pelo VENDEDOR e outros motivos não inerentes ao momento da venda) a leiloeira não se obriga nos termos deste regulamento.

6.18.4. Tanto para os leilões presenciais, bem como para os leilões virtuais, após a batida do martelo, fica facultado entre VENDEDOR e COMPRADOR decidirem o momento mais apropriado para o transporte do(s) animal(is). Porém, os riscos inerentes ao(s) animal(is) arrematados até o momento do seu transporte, correrá por conta exclusiva do COMPRADOR, não podendo o VENDEDOR ficar responsável pela vida e integridade física do(s) animal(is) até seu efetivo embarque para transporte, salvo comprovada sua exclusiva culpa.

6.19. No caso de comercialização efetuada através de canal fechado de televisão (Leilões Virtuais), o vendedor compromete-se a entregar o(s) animal(is) (independente do local de entrega), somente quando tiver em sua posse a respectiva documentação de venda, devidamente assinada pelo comprador, eximindo a Central Leilões Ltda de qualquer responsabilidade se a presente cláusula não for cumprida.

**7. DA AUTORIZAÇÃO DE USO DO NOME, IMAGEM E VOZ DOS PRESENTES AO LEILÃO:**

7.1. A entrada da pessoa no recinto do leilão importará na presunção em favor da EMPRESA LEILOEIRA e do PROMOTOR DO EVENTO, sem ônus a estes, ao uso de seus NOMES, IMAGENS e SOM durante a realização do evento, bem como após a ocorrência deste para fins de divulgação do resultado final alcançado. Autorizam, também, a divulgação em periódicos e em site de todas as informações referentes ao leilão, tais como: nome do comprador, do vendedor, do animal ou produto comercializado e o valor efetivo da transação. Finalmente, fica autorizada a gravação de todas as imagens do leilão e dos participantes, bem como a transmissão ao vivo destas por canal fechado de televisão e, ainda, a divulgação de fotos em periódicos e em site próprio da EMPRESA LEILOEIRA.

**8. DO CONTRATO DE COMPRA E VENDA:**

8.1. Ao final da venda de cada lote a Central Leilões Ltda promoverá a emissão do contrato de compra e venda, bem como das notas promissórias referentes ao leilão, as quais serão assinadas imediatamente pelo vendedor e comprador. As notas fiscais referentes às vendas, que deverão ser emitidas pelos vendedores, bem como a nota fiscal da comissão de compra a ser emitida pela empresa leiloeira, serão efetuadas posteriormente.

8.2. Ficam fazendo parte integrante do contrato de compra e venda todas as regras constantes neste regulamento, bem como outras que forem estabelecidas pelo leiloeiro durante o leilão.

**"É proibida a reprodução em parte ou no todo".**

CONDIÇÃO DE PAGAMENTO

## 30 PARCELAS

(2+2+2+2+2+20 PARCELAS)

8% DE DESCONTO PARA PAGAMENTO À VISTA



### FRETE GRÁTIS

QUALQUER  
QUANTIDADE

### SOB CONSULTA

ACIMA DE 3 LOTES

NÃO É POSSÍVEL  
A ENTREGA DE  
ANIMAIS

## FRETE GRÁTIS

\*\*CONSULTE CONDIÇÕES\*\*



## MÉDIA DAS AVALIAÇÕES

 <b>ANCP</b>	<b>MGTe</b>	<b>TOP</b>
	<b>27,30</b>	<b>2</b>

 <b>PMGZ</b>	<b>IABCZ</b>	<b>DECA</b>
	<b>28,27</b>	<b>1</b>



INDIVIDUAL

# ELISIR DA BEABISA

RG: BRMG 5213 • Nasc.: 11/11/2022 • MACHO

REM RICKET

**REM DANUT**

REM PAPRICA

**LUCK FIV KATISPERA**

REM USP

**05 FIV LA KATISPERA**

8681 KATISPERA

REM ARMADOR

**ZAPP BEABISA**

RIENA DA BEABISA

**BRUNELLA DA BEABISA**

NEHRU MAT.

**UVAIA 15 DA BEABISA**

GANDULA COL

**Peso: 758 Kg - PE: 39 cm**



MGTe	TOP%
<b>26.13</b>	<b>3</b>



iABCZ	DECA
<b>30.33</b>	<b>1</b>

ANCP	MP120		P210		P450		PE 365		3P		STAY		AOL		ACAB	
	DEP	TOP%	DEP	TOP%	DEP	TOP%	DEP	TOP%	DEP	TOP%	DEP	TOP%	DEP	TOP%	DEP	TOP%
	4.68	2	15.05	2	25.38	3	1.38	3	85.02	8	88.64	3	2.15	13	0.18	17

PMGZ	PM		PD		PS		PE 365		IPP		STAY		AOL		ACAB	
	DEP	DECA	DEP	DECA	DEP	DECA	DEP	DECA	DEP	DECA	DEP	DECA	DEP	DECA	DEP	DECA
	4.22	1	16.51	1	31.63	1	1.44	1	-6.19	4	42.97	1	2.66	1	0.42	4



**CLIQUE AQUI**



**PARA VER O VÍDEO DO LOTE**

INDIVIDUAL

# ENCANTADO DA BEABISA

RG: BRMG 5030 • Nasc.: 27/09/2022 • MACHO

REM AGORTAN

**REM ESPIA0007**

REM CONSTELACAO

**DIPLOMATA DA AGRONOVA**

REM ARMADOR

**BATOM DA AGRONOVA**

REM COGITAR

JANGO DA MAT.

**NEHRU MAT.**

LOUVEIRA MAT.

**UVAIA 15 DA BEABISA**

QUARK COL

**GANDULA COL**

ATLAS COL

**Peso: 732 Kg - PE: 37 cm**



MGTe	TOP%
<b>29.84</b>	<b>0.5</b>



iABCZ	DECA
<b>27.38</b>	<b>1</b>

ANCP	MP120		P210		P450		PE 365		3P		STAY		AOL		ACAB	
	DEP	TOP%	DEP	TOP%	DEP	TOP%	DEP	TOP%	DEP	TOP%	DEP	TOP%	DEP	TOP%	DEP	TOP%
	4.59	2	15.33	2	32.45	0.5	1.26	5	83.88	10	90.63	1	4.79	2	0.73	2

PMGZ	PM		PD		PS		PE 365		IPP		STAY		AOL		ACAB	
	DEP	DECA	DEP	DECA	DEP	DECA	DEP	DECA	DEP	DECA	DEP	DECA	DEP	DECA	DEP	DECA
	4.61	1	12.49	1	28.23	1	1.01	1	-20.58	1	39.74	1	4.60	1	2.17	1



**CLIQUE AQUI**



**PARA VER O VÍDEO DO LOTE**

**INDIVIDUAL**

# ERLON DA BEABISA

RG: BRMG 4974 • Nasc.: 13/09/2022 • MACHO

REM AGORTAN

**REM ESPIA0007**

REM CONSTELACAO

**REM HERMOSO FIV  
 GENETICA ADITIVA**

BACKUP

**REM VOTUPORANGA**

REM RALI

REM ARMADOR

**ZAPP BEABISA**

RIENA DA BEABISA

**ACURACIA DA BEABISA**

QUARK COL

**SALVA GUARDA I DA BEABISA**

SALVA GUARDA COL

**Peso: 762 Kg - PE: 41 cm**



MGTe	TOP%
<b>25.78</b>	<b>3</b>



iABCZ	DECA
<b>24.73</b>	<b>1</b>

ANCP	MP120		P210		P450		PE 365		3P		STAY		AOL		ACAB	
	DEP	TOP%	DEP	TOP%	DEP	TOP%	DEP	TOP%	DEP	TOP%	DEP	TOP%	DEP	TOP%	DEP	TOP%
	5.53	1	12.83	4	23.09	5	1.70	2	86.18	6	84.90	6	2.23	13	0.98	1

PMGZ	PM		PD		PS		PE 365		IPP		STAY		AOL		ACAB	
	DEP	DECA	DEP	DECA	DEP	DECA	DEP	DECA	DEP	DECA	DEP	DECA	DEP	DECA	DEP	DECA
	5.14	1	11.19	1	19.59	1	1.81	1	-11.76	2	40.52	1	2.51	1	3.43	1



**CLIQUE AQUI**



**PARA VER O VÍDEO DO LOTE**



LOTE

**04**

INDIVIDUAL

# EMILIANO DA BEABISA

RG: BRMG 4902 • Nasc.: 28/08/2022 • MACHO

REM RICKET

**REM VOKOLO**

REM TAKAKA

**QUARUP BONS**

GANGES COL

**MAYA BONS**

HARMONIA BONS

TRUCK DA ALO BRASIL

**VOCAL DA BEABISA**

SULAMITA DA BEABISA

**BONINA DA BEABISA**

REM USP

**TARIFA DA BEABISA**

POLITICA DA BEABISA

**Peso: 762 Kg • PE: 40 cm**



MGT <sub>e</sub>	TOP%
<b>24.18</b>	<b>4</b>



iABCZ	DECA
<b>30.97</b>	<b>1</b>

ANCP	MP120		P210		P450		PE 365		3P		STAY		AOL		ACAB	
	DEP	TOP%	DEP	TOP%	DEP	TOP%	DEP	TOP%	DEP	TOP%	DEP	TOP%	DEP	TOP%	DEP	TOP%
	6.84	0.5	11.62	6	25.67	3	1.84	1	77.22	34	86.79	4	1.70	18	0.05	34

PMGZ	PM		PD		PS		PE 365		IPP		STAY		AOL		ACAB	
	DEP	DECA	DEP	DECA	DEP	DECA	DEP	DECA	DEP	DECA	DEP	DECA	DEP	DECA	DEP	DECA
	6.96	1	11.22	1	21.11	1	1.95	1	-22.64	1	44.97	1	1.529	2	0.81	3



**CLIQUE AQUI**



**PARA VER O VÍDEO DO LOTE**

INDIVIDUAL

# ELIO DA BEABISA

RG: **BRMG 4838** • Nasc.: **16/08/2022** • **MACHO**

REM AGORTAN

**REM ESPIA0007**

REM CONSTELACAO

**REM HERMOSO FIV**  
**GENETICA ADITIVA**

BACKUP

**REM VOTUPORANGA**

REM RALI

REM TORIXOREU

**REM ARMADOR**

REM RONDA

**XULIANA DA BEABISA**

REM USP

**RIENA DA BEABISA**

NOCAUTE DA BEABISA

**Peso: 792 Kg • PE: 36 cm**



MGTe	TOP%
<b>31.92</b>	<b>0.5</b>



iABCZ	DECA
<b>37.95</b>	<b>1</b>

ANCP	MP120		P210		P450		PE 365		3P		STAY		AOL		ACAB	
	DEP	TOP%	DEP	TOP%	DEP	TOP%	DEP	TOP%	DEP	TOP%	DEP	TOP%	DEP	TOP%	DEP	TOP%
	2.90	9	20.33	0.5	36.37	0.5	1.47	3	88.80	2	88.95	2	3.37	5	1.27	0.5

PMGZ	PM		PD		PS		PE 365		IPP		STAY		AOL		ACAB	
	DEP	DECA	DEP	DECA	DEP	DECA	DEP	DECA	DEP	DECA	DEP	DECA	DEP	DECA	DEP	DECA
	3.52	1	18.75	1	36.27	1	1.37	1	-29.38	1	46.06	1	3.21	1	5.32	1



**CLIQUE AQUI**



**PARA VER O VÍDEO DO LOTE**

INDIVIDUAL

# ERCILIO DA BEABISA

RG: BRMG 4937 • Nasc.: 05/09/2022 • MACHO

REM USP

**FARAO FIV FVC**

MADHIJA DA FVC

**EGITO FVC**

REM VOLATYC

**INTRADERMICA FVC**

REM ADMIRA

REM RICKET

**REM VOKOLO**

REM TAKAKA

**XILENA DA BEABISA**

REM ARMADOR

**TECA DA BEABISA**

RIYAZA XXI TE 7 EST

**Peso: 732 Kg - PE: 41 cm**



MGTe	TOP%
<b>25.71</b>	<b>3</b>



iABCZ	DECA
<b>23.87</b>	<b>1</b>

ANCP	MP120		P210		P450		PE 365		3P		STAY		AOL		ACAB	
	DEP	TOP%	DEP	TOP%	DEP	TOP%	DEP	TOP%	DEP	TOP%	DEP	TOP%	DEP	TOP%	DEP	TOP%
	2.96	8	13.44	4	25.32	3	1.17	6	82.59	14	88.43	3	4.05	3	0.33	10

PMGZ	PM		PD		PS		PE 365		IPP		STAY		AOL		ACAB	
	DEP	DECA	DEP	DECA	DEP	DECA	DEP	DECA	DEP	DECA	DEP	DECA	DEP	DECA	DEP	DECA
	4.06	1	7.69	1	20.30	1	0.96	1	-20.23	1	42.01	1	3.04	1	0.94	2



**CLIQUE AQUI**



**PARA VER O VÍDEO DO LOTE**

INDIVIDUAL

# ELEAZAR DA BEABISA

RG: BRMG 4872 • Nasc.: 23/08/2022 • MACHO

REM ARMADOR

**REM DULLDOG**

REM URIRI

**REM GLADIADOR**  
**GENETICA ADITIVA**

NOTURNO

**REM CARMESIN**

REM SOBEDE

7308/04 PO PERDIZES

**TRUCK DA ALO BRASIL**

2014 DA ALO BRASIL

**ZELITA DA BEABISA**

C8288 DA MN

**PALAKA DA BEABISA**

MANPI DA GOYTACAZES

**Peso: 738 Kg • PE: 40 cm**



MGTe	TOP%
<b>24.45</b>	<b>4</b>



iABCZ	DECA
<b>25.75</b>	<b>1</b>

ANCP	MP120		P210		P450		PE 365		3P		STAY		AOL		ACAB	
	DEP	TOP%	DEP	TOP%	DEP	TOP%	DEP	TOP%	DEP	TOP%	DEP	TOP%	DEP	TOP%	DEP	TOP%
	4.97	2	8.61	13	17.13	13	0.99	9	93.81	0.1	88.46	3	3.54	4	0.43	7

PMGZ	PM		PD		PS		PE 365		IPP		STAY		AOL		ACAB	
	DEP	DECA	DEP	DECA	DEP	DECA	DEP	DECA	DEP	DECA	DEP	DECA	DEP	DECA	DEP	DECA
	3.87	1	7.25	1	17.92	1	1.48	1	-30.70	1	44.10	1	2.10	1	2.83	1



**CLIQUE AQUI**



**PARA VER O VÍDEO DO LOTE**

INDIVIDUAL

# EPICASSO DA BEABISA

RG: BRMG 5000 • Nasc.: 18/09/2022 • MACHO

REM RICKET

**REM DANUT**

REM PAPRICA

**LUCK FIV KATISPERA**

REM USP

**05 FIV LA KATISPERA**

8681 KATISPERA

REM ARMADOR

**ZAPP BEABISA**

RIENA DA BEABISA

**ACURACIA DA BEABISA**

QUARK COL

**SALVA GUARDA I DA BEABISA**

SALVA GUARDA COL

**Peso: 708 Kg • PE: 40 cm**



MGTe	TOP%
<b>23.48</b>	<b>5</b>



iABCZ	DECA
<b>20.77</b>	<b>1</b>

ANCP	MP120		P210		P450		PE 365		3P		STAY		AOL		ACAB	
	DEP	TOP%	DEP	TOP%	DEP	TOP%	DEP	TOP%	DEP	TOP%	DEP	TOP%	DEP	TOP%	DEP	TOP%
	6.10	0.5	9.42	11	16.70	13	1.70	2	87.39	4	86.10	5	3.09	6	-0.18	81

PMGZ	PM		PD		PS		PE 365		IPP		STAY		AOL		ACAB	
	DEP	DECA	DEP	DECA	DEP	DECA	DEP	DECA	DEP	DECA	DEP	DECA	DEP	DECA	DEP	DECA
	5.13	1	9.87	1	15.35	1	1.62	1	-1.97	6	39.44	1	2.74	1	-0.31	7



**CLIQUE AQUI**



**PARA VER O VÍDEO DO LOTE**

**INDIVIDUAL**

# EDELMAR DA BEABISA

RG: BRMG 4949 • Nasc.: 06/09/2022 • MACHO

REM VOKOLO

**QUARUP BONS**

MAYA BONS

**ESTORIL MAT.**

TORNADO MAT.

**BARAVAH MAT.**

SAIHA MAT.

REM DULLDOG

**REM GLADIADOR GENETICA ADITIVA**

REM CARMESIN

**CLARITA DA BEABISA**

TRUCK DA ALO BRASIL

**ZELITA DA BEABISA**

PALAKA DA BEABISA

**Peso: 688 Kg - PE: 41 cm**



MGTe	TOP%
<b>24.77</b>	<b>4</b>



iABCZ	DECA
<b>26.08</b>	<b>1</b>

ANCP	MP120		P210		P450		PE 365		3P		STAY		AOL		ACAB	
	DEP	TOP%	DEP	TOP%	DEP	TOP%	DEP	TOP%	DEP	TOP%	DEP	TOP%	DEP	TOP%	DEP	TOP%
	3.55	5	11.00	7	20.86	7	1.97	0.5	87.98	3	81.69	10	4.06	3	0.60	4

PMGZ	PM		PD		PS		PE 365		IPP		STAY		AOL		ACAB	
	DEP	DECA	DEP	DECA	DEP	DECA	DEP	DECA	DEP	DECA	DEP	DECA	DEP	DECA	DEP	DECA
	4.77	1	9.04	1	24.12	1	1.93	1	-30.33	1	38.02	1	3.96	1	2.28	1



**CLIQUE AQUI**



**PARA VER O VÍDEO DO LOTE**

INDIVIDUAL

# ELEFANTE DA BEABISA

RG: BRMG 5047 • Nasc.: 01/10/2022 • MACHO

REM AGORTAN

**REM ESPIA0007**

REM CONSTELACAO

**REM HERMOSO FIV**  
**GENETICA ADITIVA**

BACKUP

**REM VOTUPORANGA**

REM RALI

SHERLOCK MAT.

**VENENO DA BEABISA**

PALANI DA BEABISA

**BRIGIDA DA BEABISA**

TRUCK DA ALO BRASIL

**XIOMARA DA BEABISA**

TEMPORADA DA BEABISA

**Peso: 714 Kg - PE: 38 cm**



MGTe	TOP%
<b>23.87</b>	<b>5</b>



iABCZ	DECA
<b>26.10</b>	<b>1</b>

ANCP	MP120		P210		P450		PE 365		3P		STAY		AOL		ACAB	
	DEP	TOP%	DEP	TOP%	DEP	TOP%	DEP	TOP%	DEP	TOP%	DEP	TOP%	DEP	TOP%	DEP	TOP%
	2.21	16	14.06	3	24.81	4	1.88	1	82.35	15	77.89	17	3.01	7	0.55	4

PMGZ	PM		PD		PS		PE 365		IPP		STAY		AOL		ACAB	
	DEP	DECA	DEP	DECA	DEP	DECA	DEP	DECA	DEP	DECA	DEP	DECA	DEP	DECA	DEP	DECA
	2.70	1	11.32	1	22.23	1	1.21	1	-30.49	1	41.03	1	3.10	1	2.23	1



**CLIQUE AQUI**



**PARA VER O VÍDEO DO LOTE**

LOTE

**11**

INDIVIDUAL

# EZIO DA BEABISA

RG: BRMG 4926 • Nasc.: 03/09/2022 • MACHO

REM VOKOLO

**QUARUP BONS**

MAYA BONS

**ESTORIL MAT.**

TORNADO MAT.

**BARAVAH MAT.**

SAIHA MAT.

TRUCK DA ALO BRASIL

**TNT**

GOROTEIA

**CAISSARA DA BEABISA**

D5566 DA MN

**VOADORA DA BEABISA**

OLHINA DA BEABISA

**Peso: 734 Kg - PE: 41 cm**



MGTe	TOP%
<b>27.59</b>	<b>2</b>



iABCZ	DECA
<b>30.03</b>	<b>1</b>

ANCP	MP120		P210		P450		PE 365		3P		STAY		AOL		ACAB	
	DEP	TOP%	DEP	TOP%	DEP	TOP%	DEP	TOP%	DEP	TOP%	DEP	TOP%	DEP	TOP%	DEP	TOP%
	2.01	20	15.35	2	31.67	1	1.75	1	77.60	33	88.96	2	5.40	0.5	-0.03	52

PMGZ	PM		PD		PS		PE 365		IPP		STAY		AOL		ACAB	
	DEP	DECA	DEP	DECA	DEP	DECA	DEP	DECA	DEP	DECA	DEP	DECA	DEP	DECA	DEP	DECA
	3.99	1	14.70	1	33.52	1	1.88	1	-24.02	1	38.16	1	4.44	1	-0.03	6



**CLIQUE AQUI**



**PARA VER O VÍDEO DO LOTE**



INDIVIDUAL

# EIKO DA BEABISA

RG: BRMG 5004 • Nasc.: 18/09/2022 • MACHO

REM RICKET

**REM DANUT**

REM PAPRICA

**LUCK FIV KATISPERA**

REM USP

**05 FIV LA KATISPERA**

8681 KATISPERA

REM ARMADOR

**ZAPP BEABISA**

RIENA DA BEABISA

**ANA DA BEABISA**

TRUCK DA ALO BRASIL

**TALA DA BEABISA**

POCAHONTA DA BEABISA

**Peso: 726 Kg • PE: 40 cm**



MGTe	TOP%
<b>30.20</b>	<b>0.5</b>



iABCZ	DECA
<b>31.10</b>	<b>1</b>

ANCP	MP120		P210		P450		PE 365		3P		STAY		AOL		ACAB	
	DEP	TOP%	DEP	TOP%	DEP	TOP%	DEP	TOP%	DEP	TOP%	DEP	TOP%	DEP	TOP%	DEP	TOP%
	6.23	0.5	17.04	1	30.64	1	1.76	1	87.82	3	88.80	2	2.94	7	0.71	2

PMGZ	PM		PD		PS		PE 365		IPP		STAY		AOL		ACAB	
	DEP	DECA	DEP	DECA	DEP	DECA	DEP	DECA	DEP	DECA	DEP	DECA	DEP	DECA	DEP	DECA
	4.13	1	15.26	1	30.60	1	1.65	1	-26.56	1	40.92	1	2.65	1	3.44	1



**CLIQUE AQUI**



**PARA VER O VÍDEO DO LOTE**

INDIVIDUAL

# ENLEVO DA BEABISA

RG: BRMG 5174 • Nasc.: 04/11/2022 • MACHO

REM RICKET

**REM DANUT**

REM PAPRICA

**LUCK FIV KATISPERA**

REM USP

**05 FIV LA KATISPERA**

8681 KATISPERA

REM ARMADOR

**ZAPP BEABISA**

RIENA DA BEABISA

**ANA DA BEABISA**

TRUCK DA ALO BRASIL

**TALA DA BEABISA**

POCAHONTA DA BEABISA

**Peso: 684 Kg - PE: 37 cm**



MGTe	TOP%
<b>30.68</b>	<b>0.5</b>



iABCZ	DECA
<b>29.40</b>	<b>1</b>

ANCP	MP120		P210		P450		PE 365		3P		STAY		AOL		ACAB	
	DEP	TOP%	DEP	TOP%	DEP	TOP%	DEP	TOP%	DEP	TOP%	DEP	TOP%	DEP	TOP%	DEP	TOP%
	4.42	2	18.77	0.5	32.03	1	1.77	1	83.90	10	84.96	6	5.40	0.5	0.44	6

PMGZ	PM		PD		PS		PE 365		IPP		STAY		AOL		ACAB	
	DEP	DECA	DEP	DECA	DEP	DECA	DEP	DECA	DEP	DECA	DEP	DECA	DEP	DECA	DEP	DECA
	3.01	1	18.28	1	32.71	1	1.44	1	-23.74	1	36.80	1	5.36	1	2.43	1



**CLIQUE AQUI**



**PARA VER O VÍDEO DO LOTE**

INDIVIDUAL

# ENNIO DA BEABISA

RG: BRMG 4979 • Nasc.: 14/09/2022 • MACHO

REM AGORTAN

**REM ESPIA0007**

REM CONSTELACAO

**REM HERMOSO FIV**  
**GENETICA ADITIVA**

BACKUP

**REM VOTUPORANGA**

REM RALI

REM ARMADOR

**ZAPP BEABISA**

RIENA DA BEABISA

**ACURACIA DA BEABISA**

QUARK COL

**SALVA GUARDA I DA BEABISA**

SALVA GUARDA COL

**Peso: 730 Kg - PE: 38 cm**



MGTe	TOP%
<b>26.78</b>	<b>2</b>



iABCZ	DECA
<b>25.70</b>	<b>1</b>

ANCP	MP120		P210		P450		PE 365		3P		STAY		AOL		ACAB	
	DEP	TOP%	DEP	TOP%	DEP	TOP%	DEP	TOP%	DEP	TOP%	DEP	TOP%	DEP	TOP%	DEP	TOP%
	2.62	11	14.55	3	30.32	1	1.89	0.5	84.16	10	83.43	8	2.55	10	1.40	0.1

PMGZ	PM		PD		PS		PE 365		IPP		STAY		AOL		ACAB	
	DEP	DECA	DEP	DECA	DEP	DECA	DEP	DECA	DEP	DECA	DEP	DECA	DEP	DECA	DEP	DECA
	2.40	1	12.55	1	24.56	1	1.84	1	-17.55	1	39.69	1	2.55	1	3.92	1



**CLIQUE AQUI**



**PARA VER O VÍDEO DO LOTE**

INDIVIDUAL

# EUSEBIO DA BEABISA

RG: BRMG 4948 • Nasc.: 06/09/2022 • MACHO

REM AGORTAN

**REM ESPIA0007**

REM CONSTELACAO

**REM HERMOSO FIV**  
**GENETICA ADITIVA**

BACKUP

**REM VOTUPORANGA**

REM RALI

REM ARMADOR

**REM EL GUAPO**

REM VAICH

**BELAMINA DA BEABISA**

REM USP

**RIENA DA BEABISA**

NOCAUTE DA BEABISA

**Peso: 732 Kg • PE: 38 cm**



MGTe	TOP%
<b>27.09</b>	<b>2</b>



iABCZ	DECA
<b>27.90</b>	<b>1</b>

ANCP	MP120		P210		P450		PE 365		3P		STAY		AOL		ACAB	
	DEP	TOP%	DEP	TOP%	DEP	TOP%	DEP	TOP%	DEP	TOP%	DEP	TOP%	DEP	TOP%	DEP	TOP%
	3.24	6	11.80	6	26.63	3	1.59	2	87.01	4	86.73	4	4.74	2	0.89	1

PMGZ	PM		PD		PS		PE 365		IPP		STAY		AOL		ACAB	
	DEP	DECA	DEP	DECA	DEP	DECA	DEP	DECA	DEP	DECA	DEP	DECA	DEP	DECA	DEP	DECA
	3.22	1	11.70	1	27.96	1	1.53	1	-31.06	1	39.59	1	5.38	1	2.94	1



**CLIQUE AQUI**



**PARA VER O VÍDEO DO LOTE**

INDIVIDUAL

# EVIDENTE DA BEABISA

RG: BRMG 5037 • Nasc.: 29/09/2022 • MACHO

REM TORIXOREU

**REM ARMADOR**

REM RONDA

**BELO J MACHADO**

REM UPONIC

**XAMONIX J MACHADO**

PESITA J MACHADO

REM RICKET

**REM VOKOLO**

REM TAKAKA

**ADELFA DA BEABISA**

D4685 DA MN

**679 FIV DA TERRA BRAVA**

HAGADA FIV TERRA BRAVA

**Peso: 702 Kg - PE: 37 cm**



MGTe	TOP%
<b>28.64</b>	<b>1</b>



iABCZ	DECA
<b>24.42</b>	<b>1</b>

ANCP	MP120		P210		P450		PE 365		3P		STAY		AOL		ACAB	
	DEP	TOP%	DEP	TOP%	DEP	TOP%	DEP	TOP%	DEP	TOP%	DEP	TOP%	DEP	TOP%	DEP	TOP%
	2.49	13	16.73	1	33.22	0.5	1.54	2	82.95	13	86.35	4	5.21	1	-0.10	67

PMGZ	PM		PD		PS		PE 365		IPP		STAY		AOL		ACAB	
	DEP	DECA	DEP	DECA	DEP	DECA	DEP	DECA	DEP	DECA	DEP	DECA	DEP	DECA	DEP	DECA
	3.69	1	11.81	1	30.23	1	1.25	1	-7.50	4	38.03	1	5.29	1	2.46	1

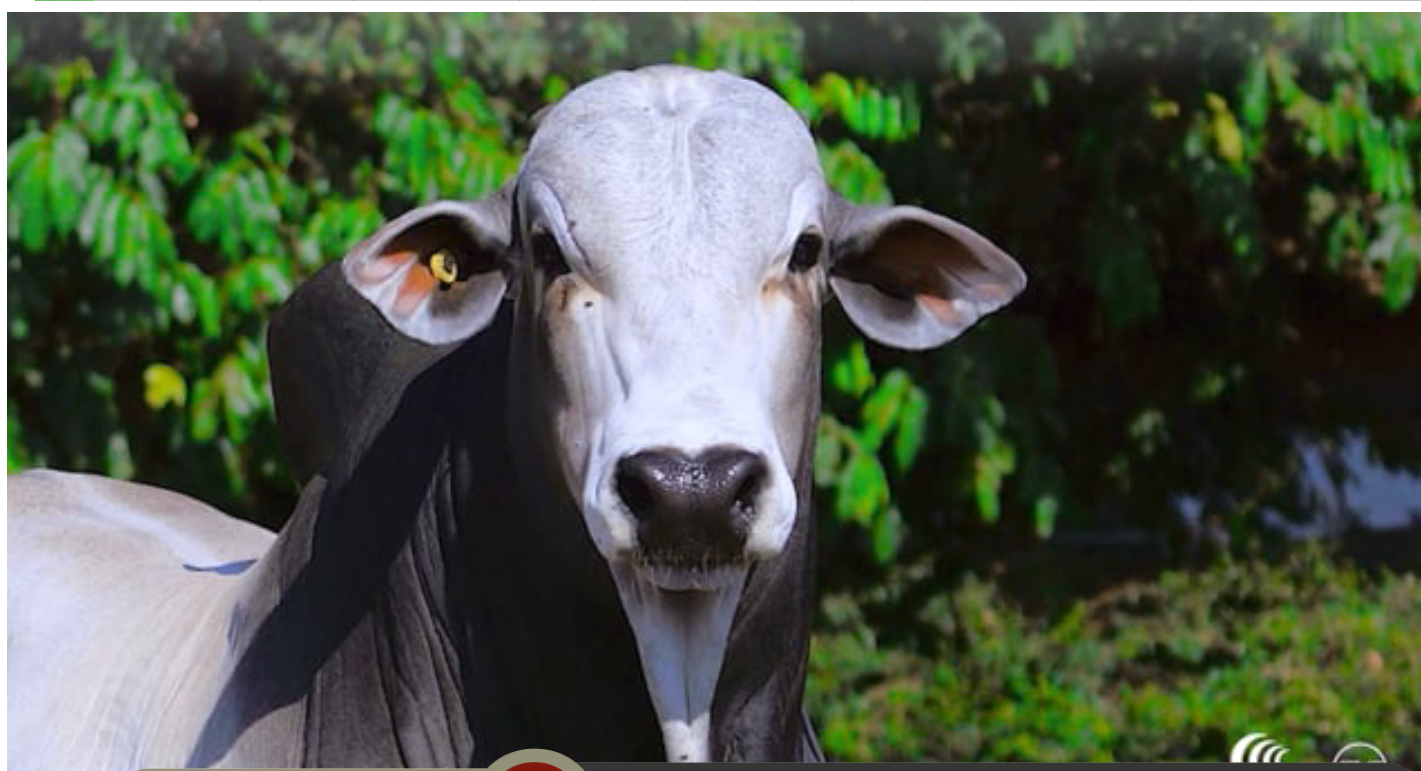

**CLIQUE AQUI**



**PARA VER O VÍDEO DO LOTE**

INDIVIDUAL

# EFEITO DA BEABISA

RG: BRMG 5236 • Nasc.: 15/11/2022 • MACHO

REM TORIXOREU

**REM ARMADOR**

REM RONDA

**BELO J MACHADO**

REM UPONIC

**XAMONIX J MACHADO**

PESITA J MACHADO

TRUCK DA ALO BRASIL

**TNT**

GOROTEIA

**CATARINA DA BEABISA**

QUARK COL

**SALVA GUARDA I DA BEABISA**

SALVA GUARDA COL

**Peso: 696 Kg - PE: 42 cm**



MGTe	TOP%
<b>26.94</b>	<b>2</b>



iABCZ	DECA
<b>24.06</b>	<b>1</b>

ANCP	MP120		P210		P450		PE 365		3P		STAY		AOL		ACAB	
	DEP	TOP%	DEP	TOP%	DEP	TOP%	DEP	TOP%	DEP	TOP%	DEP	TOP%	DEP	TOP%	DEP	TOP%
	0.86	46	15.89	2	30.10	1	1.74	1	75.33	42	94.97	0.1	4.28	2	0.05	34

PMGZ	PM		PD		PS		PE 365		IPP		STAY		AOL		ACAB	
	DEP	DECA	DEP	DECA	DEP	DECA	DEP	DECA	DEP	DECA	DEP	DECA	DEP	DECA	DEP	DECA
	1.57	2	14.09	1	22.79	1	1.59	1	-18.86	1	38.27	1	3.50	1	0.27	4

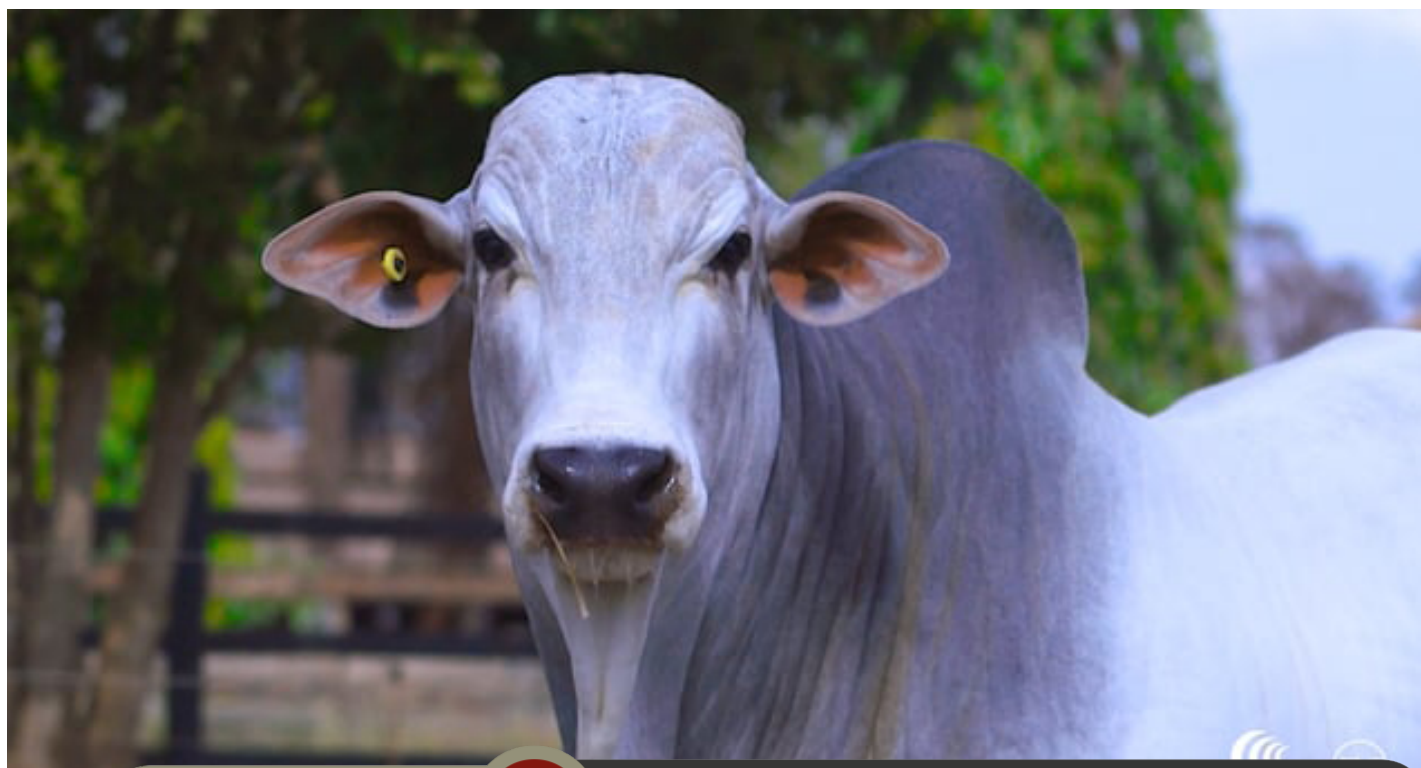

**CLIQUE AQUI**



**PARA VER O VÍDEO DO LOTE**

INDIVIDUAL

# EQUADOR DA BEABISA

RG: BRMG 5048 • Nasc.: 02/10/2022 • MACHO

TRUCK DA ALO BRASIL

**TNT**

GOROTEIA

**INVICTUS TE DA HORA**

REM TORIXOREU

**3484 DA JHR**

2460 DA JHR

X

REM TORIXOREU

**REM ARMADOR**

REM RONDA

**USHUAIA 51 DA BEABISA**

C8288 DA MN

**PALA DA BEABISA**

GALAG DA MAT.

**Peso: 730 Kg - PE: 36 cm**



MGTe	TOP%
<b>31.09</b>	<b>0.5</b>



iABCZ	DECA
<b>37.21</b>	<b>1</b>

ANCP	MP120		P210		P450		PE 365		3P		STAY		AOL		ACAB	
	DEP	TOP%	DEP	TOP%	DEP	TOP%	DEP	TOP%	DEP	TOP%	DEP	TOP%	DEP	TOP%	DEP	TOP%
	0.71	50	21.38	0.1	36.11	0.5	0.96	9	80.75	20	91.39	1	5.85	0.5	0.32	10

PMGZ	PM		PD		PS		PE 365		IPP		STAY		AOL		ACAB	
	DEP	DECA	DEP	DECA	DEP	DECA	DEP	DECA	DEP	DECA	DEP	DECA	DEP	DECA	DEP	DECA
	1.76	2	18.53	1	36.31	1	0.93	1	-31.22	1	48.45	1	5.41	1	4.67	1



**CLIQUE AQUI**



**PARA VER O VÍDEO DO LOTE**

INDIVIDUAL

# ELDER DA BEABISA

RG: BRMG 4869 • Nasc.: 22/08/2022 • MACHO

REM AGORTAN

**REM ESPIA0007**

REM CONSTELACAO

**REM HERMOSO FIV**  
**GENETICA ADITIVA**

BACKUP

**REM VOTUPORANGA**

REM RALI

REM TORIXOREU

**REM ARMADOR**

REM RONDA

**ZAIRE DA BEABISA**

MANDARIN MAT.

**TROMBETA DA BEABISA**

LIVONIA RIO DA MATA

**Peso: 732 Kg • PE: 39 cm**



MGTe	TOP%
<b>26.36</b>	<b>2</b>



iABCZ	DECA
<b>34.54</b>	<b>1</b>

ANCP	MP120		P210		P450		PE 365		3P		STAY		AOL		ACAB	
	DEP	TOP%	DEP	TOP%	DEP	TOP%	DEP	TOP%	DEP	TOP%	DEP	TOP%	DEP	TOP%	DEP	TOP%
	1.92	21	13.35	4	27.80	2	1.42	3	88.51	3	85.57	5	3.49	5	0.81	2

PMGZ	PM		PD		PS		PE 365		IPP		STAY		AOL		ACAB	
	DEP	DECA	DEP	DECA	DEP	DECA	DEP	DECA	DEP	DECA	DEP	DECA	DEP	DECA	DEP	DECA
	2.47	1	12.69	1	27.61	1	1.50	1	-51.93	1	44.90	1	3.68	1	4.51	1



**CLIQUE AQUI**



**PARA VER O VÍDEO DO LOTE**



LOTE

**20**

INDIVIDUAL

# ELFORT DA BEABISA

RG: BRMG 4826 • Nasc.: 12/08/2022 • MACHO

REM ARMADOR

**REM DULLDOG**

REM URIRI

**REM GLADIADOR**  
**GENETICA ADITIVA**

NOTURNO

**REM CARMESIN**

REM SOBEDE

7308/04 PO PERDIZES

**TRUCK DA ALO BRASIL**

2014 DA ALO BRASIL

**ZENITE DA BEABISA**

C8288 DA MN

**RAVENNA DA BEABISA**

FARAGAT DA MAT.

**Peso: 780 Kg - PE: 37 cm**



MGTe	TOP%
<b>27.05</b>	<b>2</b>



iABCZ	DECA
<b>33.83</b>	<b>1</b>

ANCP	MP120		P210		P450		PE 365		3P		STAY		AOL		ACAB	
	DEP	TOP%	DEP	TOP%	DEP	TOP%	DEP	TOP%	DEP	TOP%	DEP	TOP%	DEP	TOP%	DEP	TOP%
	5.40	1	15.21	2	29.67	2	0.98	9	84.74	8	88.97	2	2.34	12	0.12	23

PMGZ	PM		PD		PS		PE 365		IPP		STAY		AOL		ACAB	
	DEP	DECA	DEP	DECA	DEP	DECA	DEP	DECA	DEP	DECA	DEP	DECA	DEP	DECA	DEP	DECA
	5.32	1	15.55	1	30.21	1	1.48	1	-27.92	1	43.86	1	3.64	1	1.19	2



**CLIQUE AQUI**



**PARA VER O VÍDEO DO LOTE**

INDIVIDUAL

# ELCIO DA BEABISA

RG: BRMG 4814 • Nasc.: 03/08/2022 • MACHO

REM AGORTAN

**REM ESPIA0007**

REM CONSTELACAO

**REM GARANTIDO  
GENETICA ADITIVA**

REM ARMADOR

**REM DHISTINTA**

REM VASCULHADA FIV

D2492 DA MN

**D5566 DA MN**

D2523 DA MN

**AFASIA DA BEABISA**

NEHRU MAT.

**UVAIA 5 DA BEABISA**

GANDULA COL

**Peso: 750 Kg - PE: 38 cm**



MGTe	TOP%
<b>22.80</b>	<b>6</b>



iABCZ	DECA
<b>21.52</b>	<b>1</b>

ANCP	MP120		P210		P450		PE 365		3P		STAY		AOL		ACAB	
	DEP	TOP%	DEP	TOP%	DEP	TOP%	DEP	TOP%	DEP	TOP%	DEP	TOP%	DEP	TOP%	DEP	TOP%
	0.87	45	13.83	3	25.27	3	0.79	13	78.99	27	85.25	6	2.19	13	0.76	2

PMGZ	PM		PD		PS		PE 365		IPP		STAY		AOL		ACAB	
	DEP	DECA	DEP	DECA	DEP	DECA	DEP	DECA	DEP	DECA	DEP	DECA	DEP	DECA	DEP	DECA
	0.75	4	12.04	1	25.54	1	1.23	1	-12.80	2	37.29	1	0.92	3	4.77	1



**CLIQUE AQUI**



**PARA VER O VÍDEO DO LOTE**

LOTE

**22**

INDIVIDUAL

# EDER DA BEABISA

RG: BRMG 4965 • Nasc.: 10/09/2022 • MACHO

REM RICKET

**REM DANUT**

REM PAPRICA

**LUCK FIV KATISPERA**

REM USP

**05 FIV LA KATISPERA**

8681 KATISPERA

REM ARMADOR

**ZAPP BEABISA**

RIENA DA BEABISA

**ANA DA BEABISA**

TRUCK DA ALO BRASIL

**TALA DA BEABISA**

POCAHONTA DA BEABISA

**Peso: 752 Kg • PE: 35 cm**



MGTe	TOP%
<b>30.31</b>	<b>0.5</b>



iABCZ	DECA
<b>32.67</b>	<b>1</b>

ANCP	MP120		P210		P450		PE 365		3P		STAY		AOL		ACAB	
	DEP	TOP%	DEP	TOP%	DEP	TOP%	DEP	TOP%	DEP	TOP%	DEP	TOP%	DEP	TOP%	DEP	TOP%
	4.03	3	19.72	0.5	37.87	0.1	1.75	1	74.83	44	88.62	3	4.61	2	0.10	26

PMGZ	PM		PD		PS		PE 365		IPP		STAY		AOL		ACAB	
	DEP	DECA	DEP	DECA	DEP	DECA	DEP	DECA	DEP	DECA	DEP	DECA	DEP	DECA	DEP	DECA
	3.48	1	17.90	1	33.94	1	1.52	1	-18.10	1	41.86	1	4.90	1	2.42	1



**CLIQUE AQUI**



**PARA VER O VÍDEO DO LOTE**

INDIVIDUAL

# EDREDON DA BEABISA

RG: BRMG 5064 • Nasc.: 07/10/2022 • MACHO

REM ARMADOR

**REM DULLDOG**

REM URIRI

**REM GLADIADOR**  
**GENETICA ADITIVA**

NOTURNO

**REM CARMESIN**

REM SOBEDE

REM VOKOLO

**QUARUP BONS**

MAYA BONS

**CRISTAL DA BEABISA**

TRUCK DA ALO BRASIL

**VASHI DA BEABISA**

ODALISCA DA BEABISA

**Peso: 710 Kg - PE: 39 cm**



MGTe	TOP%
<b>31.72</b>	<b>0.5</b>



iABCZ	DECA
<b>35.15</b>	<b>1</b>

ANCP	MP120		P210		P450		PE 365		3P		STAY		AOL		ACAB	
	DEP	TOP%	DEP	TOP%	DEP	TOP%	DEP	TOP%	DEP	TOP%	DEP	TOP%	DEP	TOP%	DEP	TOP%
	6.02	0.5	14.63	3	31.88	1	2.63	0.1	93.09	0.5	85.57	5	4.86	1	0.80	2

PMGZ	PM		PD		PS		PE 365		IPP		STAY		AOL		ACAB	
	DEP	DECA	DEP	DECA	DEP	DECA	DEP	DECA	DEP	DECA	DEP	DECA	DEP	DECA	DEP	DECA
	6.50	1	12.52	1	30.60	1	2.55	1	-31.25	1	44.09	1	4.73	1	5.03	1



**CLIQUE AQUI**



**PARA VER O VÍDEO DO LOTE**

**INDIVIDUAL**

# EUCLIDES DA BEABISA

RG: BRMG 4964 • Nasc.: 09/09/2022 • MACHO

REM AGORTAN

**REM ESPIA0007**

REM CONSTELACAO

**REM HERMOSO FIV  
GENETICA ADITIVA**

BACKUP

**REM VOTUPORANGA**

REM RALI

REM ARMADOR

**ZAPP BEABISA**

RIENA DA BEABISA

**ANA DA BEABISA**

TRUCK DA ALO BRASIL

**TALA DA BEABISA**

POCAHONTA DA BEABISA

**Peso: 726 Kg - PE: 37 cm**



MGTe	TOP%
<b>29.59</b>	<b>1</b>



iABCZ	DECA
<b>25.30</b>	<b>1</b>

ANCP	MP120		P210		P450		PE 365		3P		STAY		AOL		ACAB	
	DEP	TOP%	DEP	TOP%	DEP	TOP%	DEP	TOP%	DEP	TOP%	DEP	TOP%	DEP	TOP%	DEP	TOP%
	4.42	2	16.81	1	33.20	0.5	1.57	2	80.18	22	88.52	3	3.38	5	1.58	0.1

PMGZ	PM		PD		PS		PE 365		IPP		STAY		AOL		ACAB	
	DEP	DECA	DEP	DECA	DEP	DECA	DEP	DECA	DEP	DECA	DEP	DECA	DEP	DECA	DEP	DECA
	3.58	1	13.17	1	28.67	1	1.65	1	-19.60	1	35.94	1	3.13	1	5.25	1



**CLIQUE AQUI**



**PARA VER O VÍDEO DO LOTE**

INDIVIDUAL

# ECOSSISTEMA DA BEABISA

RG: BRMG 5216 • Nasc.: 11/11/2022 • MACHO

REM RICKET

**REM DANUT**

REM PAPRICA

**LUCK FIV KATISPERA**

REM USP

**05 FIV LA KATISPERA**

8681 KATISPERA

REM ARMADOR

**ZAPP BEABISA**

RIENA DA BEABISA

**BRUNELLA DA BEABISA**

NEHRU MAT.

**UVAIA 15 DA BEABISA**

GANDULA COL

**Peso: 716 Kg - PE: 39 cm**



MGTe	TOP%
<b>28.12</b>	<b>1</b>



iABCZ	DECA
<b>26.06</b>	<b>1</b>

ANCP	MP120		P210		P450		PE 365		3P		STAY		AOL		ACAB	
	DEP	TOP%	DEP	TOP%	DEP	TOP%	DEP	TOP%	DEP	TOP%	DEP	TOP%	DEP	TOP%	DEP	TOP%
	5.54	1	12.40	5	23.75	4	1.66	2	86.08	6	92.18	0.5	4.91	1	0.34	9

PMGZ	PM		PD		PS		PE 365		IPP		STAY		AOL		ACAB	
	DEP	DECA	DEP	DECA	DEP	DECA	DEP	DECA	DEP	DECA	DEP	DECA	DEP	DECA	DEP	DECA
	4.47	1	11.94	1	26.23	1	1.56	1	-10.31	3	40.34	1	4.18	1	2.74	1



**CLIQUE AQUI**



**PARA VER O VÍDEO DO LOTE**

INDIVIDUAL

# ELIEZER DA BEABISA

RG: BRMG 4895 • Nasc.: 27/08/2022 • MACHO

REM TORIXOREU

**REM ARMADOR**

REM RONDA

**GUERREIRO DA HORA**

TRUCK DA ALO BRASIL

**2128 TE DA HORA**

2174 DA JHR

REM RICKET

**REM VOKOLO**

REM TAKAKA

**ACRETA DA BEABISA**

GANGES COL

**MAYA BONNS**

HARMONIA BONNS

**Peso: 680 Kg - PE: 41 cm**



MGTe	TOP%
<b>27.21</b>	<b>2</b>



iABCZ	DECA
<b>28.28</b>	<b>1</b>

ANCP	MP120		P210		P450		PE 365		3P		STAY		AOL		ACAB	
	DEP	TOP%	DEP	TOP%	DEP	TOP%	DEP	TOP%	DEP	TOP%	DEP	TOP%	DEP	TOP%	DEP	TOP%
	3.01	8	14.44	3	24.09	4	1.33	4	82.35	15	91.03	1	5.21	1	0.37	8

PMGZ	PM		PD		PS		PE 365		IPP		STAY		AOL		ACAB	
	DEP	DECA	DEP	DECA	DEP	DECA	DEP	DECA	DEP	DECA	DEP	DECA	DEP	DECA	DEP	DECA
	3.18	1	10.01	1	18.41	1	1.18	1	-37.78	1	44.85	1	4.20	1	1.12	2



**CLIQUE AQUI**



**PARA VER O VÍDEO DO LOTE**

# ENCANTADOR DA BEABISA

RG: BRMG 5189 • Nasc.: 06/11/2022 • MACHO

REM ARMADOR

**REM DULLDOG**

REM URIRI

**REM GLADIADOR**  
**GENETICA ADITIVA**

NOTURNO

**REM CARMESIN**

REM SOBEDE

NEHRU MAT.

**SHERLOCK MAT.**

POLIANA MAT.

**ZALIKA DA BEABISA**

REM USP

**TAIS DA BEABISA**

DUANE COL

**Peso: 710 Kg • PE: 37 cm**



MGTe	TOP%
<b>26.65</b>	<b>2</b>



iABCZ	DECA
<b>28.24</b>	<b>1</b>

ANCP	MP120		P210		P450		PE 365		3P		STAY		AOL		ACAB	
	DEP	TOP%	DEP	TOP%	DEP	TOP%	DEP	TOP%	DEP	TOP%	DEP	TOP%	DEP	TOP%	DEP	TOP%
	4.59	2	15.15	2	32.13	1	1.56	2	93.42	0.5	79.74	13	1.21	25	0.12	23

PMGZ	PM		PD		PS		PE 365		IPP		STAY		AOL		ACAB	
	DEP	DECA	DEP	DECA	DEP	DECA	DEP	DECA	DEP	DECA	DEP	DECA	DEP	DECA	DEP	DECA
	4.78	1	9.77	1	26.62	1	1.33	1	-35.45	1	39.95	1	0.50	5	0.12	5



**CLIQUE AQUI**



**PARA VER O VÍDEO DO LOTE**





# EL CABALEIRO DA BEABISA

RG: BRMG 5074 • Nasc.: 10/10/2022 • MACHO

REM AGORTAN

**REM ESPIA0007**

REM CONSTELACAO

**REM HERMOSO FIV**  
**GENETICA ADITIVA**

BACKUP

**REM VOTUPORANGA**

REM RALI

VERNON MAT.

**CARANDAH MAT.**

ANDREZA MAT.

**CONSTANTINA DA BEABISA**

5612 ALO BRASIL

**ZILENA DA BEABISA**

RAISCA DA BEABISA

**Peso: 712 Kg - PE: 40 cm**



MGTe	TOP%
<b>26.02</b>	<b>3</b>



iABCZ	DECA
<b>34.43</b>	<b>1</b>

ANCP	MP120		P210		P450		PE 365		3P		STAY		AOL		ACAB	
	DEP	TOP%	DEP	TOP%	DEP	TOP%	DEP	TOP%	DEP	TOP%	DEP	TOP%	DEP	TOP%	DEP	TOP%
	3.59	5	15.33	2	32.41	0.5	1.50	2	79.11	26	73.32	25	4.15	3	1.02	0.5

PMGZ	PM		PD		PS		PE 365		IPP		STAY		AOL		ACAB	
	DEP	DECA	DEP	DECA	DEP	DECA	DEP	DECA	DEP	DECA	DEP	DECA	DEP	DECA	DEP	DECA
	4.31	1	16.00	1	36.36	1	1.53	1	-32.63	1	41.00	1	4.63	1	5.14	1



**CLIQUE AQUI**



**PARA VER O VÍDEO DO LOTE**



INDIVIDUAL

# EULER DA BEABISA

RG: BRMG 4928 • Nasc.: 03/09/2022 • MACHO

REM AGORTAN

**REM ESPIA0007**

REM CONSTELACAO

**REM HERMOSO FIV**  
**GENETICA ADITIVA**

BACKUP

**REM VOTUPORANGA**

REM RALI

REM TORIXOREU

**REM ARMADOR**

REM RONDA

**XULIANA DA BEABISA**

REM USP

**RIENA DA BEABISA**

NOCAUTE DA BEABISA

**Peso: 732 Kg - PE: 40 cm**



MGTe	TOP%
<b>31.07</b>	<b>0.5</b>



iABCZ	DECA
<b>34.07</b>	<b>1</b>

ANCP	MP120		P210		P450		PE 365		3P		STAY		AOL		ACAB	
	DEP	TOP%	DEP	TOP%	DEP	TOP%	DEP	TOP%	DEP	TOP%	DEP	TOP%	DEP	TOP%	DEP	TOP%
	3.69	4	17.53	1	33.69	0.5	2.17	0.5	83.27	12	90.06	2	3.92	3	1.46	0.1

PMGZ	PM		PD		PS		PE 365		IPP		STAY		AOL		ACAB	
	DEP	DECA	DEP	DECA	DEP	DECA	DEP	DECA	DEP	DECA	DEP	DECA	DEP	DECA	DEP	DECA
	3.18	1	15.56	1	34.06	1	2.09	1	-23.46	1	43.98	1	3.88	1	5.37	1



**CLIQUE AQUI**



**PARA VER O VÍDEO DO LOTE**

LOTE

**30**

INDIVIDUAL

# ELMAR DA BEABISA

RG: BRMG 4833 • Nasc.: 15/08/2022 • MACHO

REM AGORTAN

**REM ESPIA0007**

REM CONSTELACAO

**REM GARANTIDO  
GENETICA ADITIVA**

REM ARMADOR

**REM DHISTINTA**

REM VASCULHADA FIV

NEHRU MAT.

**SHERLOCK MAT.**

POLIANA MAT.

**XATRIA DA BEABISA**

REM USP

**TOMASA DA BEABISA**

MINARDIA DA J.GALERA

**Peso: 796 Kg - PE: 38 cm**



MGTe	TOP%
<b>30.17</b>	<b>0.5</b>



iABCZ	DECA
<b>31.28</b>	<b>1</b>

ANCP	MP120		P210		P450		PE 365		3P		STAY		AOL		ACAB	
	DEP	TOP%	DEP	TOP%	DEP	TOP%	DEP	TOP%	DEP	TOP%	DEP	TOP%	DEP	TOP%	DEP	TOP%
	-2.42	99	23.89	0.1	36.95	0.5	1.80	1	84.04	10	87.38	4	3.74	4	0.54	4

PMGZ	PM		PD		PS		PE 365		IPP		STAY		AOL		ACAB	
	DEP	DECA	DEP	DECA	DEP	DECA	DEP	DECA	DEP	DECA	DEP	DECA	DEP	DECA	DEP	DECA
	-2.99	10	22.51	1	36.07	1	1.88	1	-35.81	1	37.36	1	4.40	1	1.18	2



**CLIQUE AQUI**



**PARA VER O VÍDEO DO LOTE**

INDIVIDUAL

# EMBAIXADOR DA BEABISA

RG: BRMG 5056 • Nasc.: 03/10/2022 • MACHO

REM AGORTAN

**REM ESPIA0007**

REM CONSTELACAO

**REM HERMOSO FIV**  
**GENETICA ADITIVA**

BACKUP

**REM VOTUPORANGA**

REM RALI

VELERO MAT.

**CORUMBA MAT.**

AKODRA MAT.

**CARAVELAS DA BEABISA**

TEODORO DA BEABISA

**AMESTITA DA BEABISA**

VENETA DA BEABISA

**Peso: 724 Kg - PE: 41 cm**



MGTe	TOP%
<b>23.43</b>	<b>5</b>



iABCZ	DECA
<b>22.31</b>	<b>1</b>

ANCP	MP120		P210		P450		PE 365		3P		STAY		AOL		ACAB	
	DEP	TOP%	DEP	TOP%	DEP	TOP%	DEP	TOP%	DEP	TOP%	DEP	TOP%	DEP	TOP%	DEP	TOP%
	1.41	32	10.50	8	25.78	3	2.03	0.5	76.11	39	87.00	4	3.04	7	1.09	0.5

PMGZ	PM		PD		PS		PE 365		IPP		STAY		AOL		ACAB	
	DEP	DECA	DEP	DECA	DEP	DECA	DEP	DECA	DEP	DECA	DEP	DECA	DEP	DECA	DEP	DECA
	0.98	4	9.15	1	26.24	1	1.95	1	-27.16	1	35.98	1	3.54	1	3.74	1



**CLIQUE AQUI**



**PARA VER O VÍDEO DO LOTE**

LOTE

**32**

INDIVIDUAL

# ELIGIO DA BEABISA

RG: BRMG 4897 • Nasc.: 27/08/2022 • MACHO

REM RICKET

**REM VOKOLO**

REM TAKAKA

**QUARUP BONS**

GANGES COL

**MAYA BONS**

HARMONIA BONS

TRUCK DA ALO BRASIL

**VOCAL DA BEABISA**

SULAMITA DA BEABISA

**BONINA DA BEABISA**

REM USP

**TARIFA DA BEABISA**

POLITICA DA BEABISA

**Peso: 656 Kg - PE: 39 cm**



MGTe	TOP%
<b>25.81</b>	<b>3</b>



iABCZ	DECA
<b>28.93</b>	<b>1</b>

ANCP	MP120		P210		P450		PE 365		3P		STAY		AOL		ACAB	
	DEP	TOP%	DEP	TOP%	DEP	TOP%	DEP	TOP%	DEP	TOP%	DEP	TOP%	DEP	TOP%	DEP	TOP%
	5.13	1	12.30	5	22.26	6	1.92	0.5	88.95	2	86.02	5	3.32	5	-0.11	69

PMGZ	PM		PD		PS		PE 365		IPP		STAY		AOL		ACAB	
	DEP	DECA	DEP	DECA	DEP	DECA	DEP	DECA	DEP	DECA	DEP	DECA	DEP	DECA	DEP	DECA
	6.97	1	10.56	1	16.75	1	1.69	1	-29.34	1	43.01	1	2.97	1	0.64	3



**CLIQUE AQUI**



**PARA VER O VÍDEO DO LOTE**

LOTE

**33**

INDIVIDUAL

# EULINO DA BEABISA

RG: BRMG 5002 • Nasc.: 18/09/2022 • MACHO

REM RICKET

**REM DANUT**

REM PAPRICA

**LUCK FIV KATISPERA**

REM USP

**05 FIV LA KATISPERA**

8681 KATISPERA

REM ARMADOR

**ZAPP BEABISA**

RIENA DA BEABISA

**ACURACIA DA BEABISA**

QUARK COL

**SALVA GUARDA I DA BEABISA**

SALVA GUARDA COL

**Peso: 664 Kg • PE: 40 cm**



MGTe	TOP%
<b>23.68</b>	<b>5</b>



iABCZ	DECA
<b>24.42</b>	<b>1</b>

ANCP	MP120		P210		P450		PE 365		3P		STAY		AOL		ACAB	
	DEP	TOP%	DEP	TOP%	DEP	TOP%	DEP	TOP%	DEP	TOP%	DEP	TOP%	DEP	TOP%	DEP	TOP%
	3.31	6	12.63	5	17.82	11	1.36	4	82.37	15	89.44	2	3.31	5	0.04	36

PMGZ	PM		PD		PS		PE 365		IPP		STAY		AOL		ACAB	
	DEP	DECA	DEP	DECA	DEP	DECA	DEP	DECA	DEP	DECA	DEP	DECA	DEP	DECA	DEP	DECA
	3.36	1	10.90	1	16.63	1	1.22	1	-11.07	2	45.09	1	3.47	1	1.23	2



**CLIQUE AQUI**



**PARA VER O VÍDEO DO LOTE**

INDIVIDUAL

# EUNUCO DA BEABISA

RG: BRMG 5046 • Nasc.: 01/10/2022 • MACHO

REM AGORTAN

**REM ESPIA0007**

REM CONSTELACAO

**REM HERMOSO FIV**  
**GENETICA ADITIVA**

BACKUP

**REM VOTUPORANGA**

REM RALI

REM ARMADOR

**ZAPP BEABISA**

RIENA DA BEABISA

**BERNA DA BEABISA**

MANDARIN MAT.

**TIRADA DA BEABISA**

MIRACEMA DA BEABISA

**Peso: 666 Kg - PE: 43 cm**



MGTe	TOP%
<b>28.10</b>	<b>1</b>



iABCZ	DECA
<b>30.16</b>	<b>1</b>

ANCP	MP120		P210		P450		PE 365		3P		STAY		AOL		ACAB	
	DEP	TOP%	DEP	TOP%	DEP	TOP%	DEP	TOP%	DEP	TOP%	DEP	TOP%	DEP	TOP%	DEP	TOP%
	4.90	2	14.13	3	31.06	1	2.61	0.1	82.32	15	82.99	9	2.42	11	1.80	0.1

PMGZ	PM		PD		PS		PE 365		IPP		STAY		AOL		ACAB	
	DEP	DECA	DEP	DECA	DEP	DECA	DEP	DECA	DEP	DECA	DEP	DECA	DEP	DECA	DEP	DECA
	3.39	1	14.01	1	28.76	1	2.30	1	-23.74	1	40.89	1	2.77	1	8.00	1



PESO: 666 KG CE: 43 CM  
 ABCZ: 30.16 DECA: 1

**CLIQUE AQUI**



**PARA VER O VÍDEO DO LOTE**

LOTE

**35**

INDIVIDUAL

# ESTILO DA BEABISA

RG: BRMG 5090 • Nasc.: 17/10/2022 • MACHO

TRUCK DA ALO BRASIL

**TNT**

GOROTEIA

**INVICTUS TE DA HORA**

REM TORIXOREU

**3484 DA JHR**

2460 DA JHR

REM TORIXOREU

**REM ARMADOR**

REM RONDA

**USHUAIA 43 DA BEABISA**

C8288 DA MN

**POLONIA DA BEABISA**

MOLDURA RIO DA MATA

**Peso: 664 Kg - PE: 37 cm**



MGTe	TOP%
<b>27.91</b>	<b>2</b>



iABCZ	DECA
<b>32.41</b>	<b>1</b>

ANCP	MP120		P210		P450		PE 365		3P		STAY		AOL		ACAB	
	DEP	TOP%	DEP	TOP%	DEP	TOP%	DEP	TOP%	DEP	TOP%	DEP	TOP%	DEP	TOP%	DEP	TOP%
	1.93	21	15.11	2	26.69	3	2.19	0.5	90.66	1	86.12	5	4.08	3	0.47	6

PMGZ	PM		PD		PS		PE 365		IPP		STAY		AOL		ACAB	
	DEP	DECA	DEP	DECA	DEP	DECA	DEP	DECA	DEP	DECA	DEP	DECA	DEP	DECA	DEP	DECA
	2.36	1	10.27	1	25.12	1	1.77	1	-46.06	1	45.53	1	4.57	1	4.69	1



**CLIQUE AQUI**



**PARA VER O VÍDEO DO LOTE**



# EVERTON DA BEABISA

RG: BRMG 5178 • Nasc.: 05/11/2022 • MACHO

REM ARMADOR

**REM DULLDOG**

REM URIRI

**REM GLADIADOR**  
**GENETICA ADITIVA**

NOTURNO

**REM CARMESIN**

REM SOBEDE

NEHRU MAT.

**SHERLOCK MAT.**

POLIANA MAT.

**ZALIKA DA BEABISA**

REM USP

**TAIS DA BEABISA**

DUANE COL

**Peso: 750 Kg - PE: 39 cm**



MGTe	TOP%
<b>27.21</b>	<b>2</b>



iABCZ	DECA
<b>29.03</b>	<b>1</b>

ANCP	MP120		P210		P450		PE 365		3P		STAY		AOL		ACAB	
	DEP	TOP%	DEP	TOP%	DEP	TOP%	DEP	TOP%	DEP	TOP%	DEP	TOP%	DEP	TOP%	DEP	TOP%
	2.05	19	16.41	1	29.94	1	1.07	7	89.25	2	82.56	9	3.93	3	0.28	12

PMGZ	PM		PD		PS		PE 365		IPP		STAY		AOL		ACAB	
	DEP	DECA	DEP	DECA	DEP	DECA	DEP	DECA	DEP	DECA	DEP	DECA	DEP	DECA	DEP	DECA
	2.71	1	15.04	1	32.07	1	0.73	1	-30.56	1	39.19	1	2.52	1	1.31	1



**CLIQUE AQUI**



**PARA VER O VÍDEO DO LOTE**

INDIVIDUAL

# EXOTICO DA BEABISA

RG: BRMG 4972 • Nasc.: 12/09/2022 • MACHO

REM SAGRES

**REM COMPUTADOR**

REM PARADOXA

**18000 DE NAVIRAI**

NAVIRAI FIV 13287-13

**765 FIV DE NAVIRAI**

NAVIRAI 11852-10

REM RICKET

**REM VOKOLO**

REM TAKAKA

**ZEIA DA BEABISA**

REM QUISCO

**SELENA DA BEABISA**

LABLAB RIO DA MATA

**Peso: 740 Kg • PE: 35 cm**



MGTe	TOP%
<b>23.20</b>	<b>5</b>



iABCZ	DECA
<b>17.11</b>	<b>1</b>

ANCP	MP120		P210		P450		PE 365		3P		STAY		AOL		ACAB	
	DEP	TOP%	DEP	TOP%	DEP	TOP%	DEP	TOP%	DEP	TOP%	DEP	TOP%	DEP	TOP%	DEP	TOP%
	2.11	18	11.95	6	26.59	3	0.68	17	79.97	23	83.62	8	3.43	5	0.44	6

PMGZ	PM		PD		PS		PE 365		IPP		STAY		AOL		ACAB	
	DEP	DECA	DEP	DECA	DEP	DECA	DEP	DECA	DEP	DECA	DEP	DECA	DEP	DECA	DEP	DECA
	2.10	2	9.62	1	20.19	1	0.61	2	-18.66	1	32.85	3	2.73	1	1.91	1



**CLIQUE AQUI**



**PARA VER O VÍDEO DO LOTE**

INDIVIDUAL

# ESTIMULO DA BEABISA

RG: BRMG 5121 • Nasc.: 26/10/2022 • MACHO

REM AGORTAN

**REM ESPIA0007**

REM CONSTELACAO

**REM HERMOSO FIV**  
**GENETICA ADITIVA**

BACKUP

**REM VOTUPORANGA**

REM RALI

7308/04 PO PERDIZES

**TRUCK DA ALO BRASIL**

2014 DA ALO BRASIL

**XIOMARA DA BEABISA**

REM USP

**TEMPORADA DA BEABISA**

LENDA RIO DA MATA

**Peso: 672 Kg • PE: 36 cm**



MGT <sub>e</sub>	TOP%
<b>31.87</b>	<b>0.5</b>



iABCZ	DECA
<b>30.43</b>	<b>1</b>

ANCP	MP120		P210		P450		PE 365		3P		STAY		AOL		ACAB	
	DEP	TOP%	DEP	TOP%	DEP	TOP%	DEP	TOP%	DEP	TOP%	DEP	TOP%	DEP	TOP%	DEP	TOP%
	7.38	0.1	16.72	1	36.92	0.5	0.87	11	89.88	2	92.91	0.5	2.31	12	1.10	0.5

PMGZ	PM		PD		PS		PE 365		IPP		STAY		AOL		ACAB	
	DEP	DECA	DEP	DECA	DEP	DECA	DEP	DECA	DEP	DECA	DEP	DECA	DEP	DECA	DEP	DECA
	6.25	1	12.76	1	31.94	1	0.79	1	-21.62	1	41.26	1	2.56	1	5.92	1



**CLIQUE AQUI**



**PARA VER O VÍDEO DO LOTE**

INDIVIDUAL

# ETERNO DA BEABISA

RG: BRMG 5123 • Nasc.: 28/10/2022 • MACHO

REM RICKET

**REM VOKOLO**

REM TAKAKA

**QUARUP BONS**

GANGES COL

**MAYA BONS**

HARMONIA BONS

REM ARMADOR

**REM DULLDOG**

REM URIRI

**CELICA DA BEABISA**

AVESSO TE DA BELA

**GALIZA FIV DA BELA**

IRERE DA BONSUC.

**Peso: 634 Kg - PE: 37 cm**



MGTe	TOP%
<b>29.27</b>	<b>1</b>



iABCZ	DECA
<b>31.94</b>	<b>1</b>

ANCP	MP120		P210		P450		PE 365		3P		STAY		AOL		ACAB	
	DEP	TOP%	DEP	TOP%	DEP	TOP%	DEP	TOP%	DEP	TOP%	DEP	TOP%	DEP	TOP%	DEP	TOP%
	6.04	0.5	14.11	3	24.27	4	1.65	2	90.14	2	87.49	3	5.14	1	0.53	5

PMGZ	PM		PD		PS		PE 365		IPP		STAY		AOL		ACAB	
	DEP	DECA	DEP	DECA	DEP	DECA	DEP	DECA	DEP	DECA	DEP	DECA	DEP	DECA	DEP	DECA
	6.84	1	12.82	1	25.79	1	1.77	1	-25.92	1	42.46	1	5.42	1	3.28	1



**CLIQUE AQUI**



**PARA VER O VÍDEO DO LOTE**

**BATERIA 01**

**ESBELTO DA BEABISA**

RG: BRMG 5141 • Nasc.: 30/10/2022 • MACHO

TRUCK DA ALO BRASIL

**TNT**

GOROTEIA

**BRASIL DA BEABISA**

REM ARMADOR

**TRUFA DA BEABISA**

PAMELA DA BEABISA

**X**

ZEFEC ABDALA

**QUARK COL**

BNUVA DA COL.

**GANDULA COL**

SAPIENTE COL

**ATLAS COL**

TENALIA COL

**Peso: 674 Kg • PE: 33 cm**



MGTe	TOP%
<b>26.38</b>	<b>2</b>



iABCZ	DECA
<b>17.14</b>	<b>1</b>

ANCP	MP120		P210		P450		PE 365		3P		STAY		AOL		ACAB	
	DEP	TOP%	DEP	TOP%	DEP	TOP%	DEP	TOP%	DEP	TOP%	DEP	TOP%	DEP	TOP%	DEP	TOP%
	1.67	26	15.66	2	25.10	3	1.23	5	89.30	2	83.06	8	4.61	2	0.07	31

PMGZ	PM		PD		PS		PE 365		IPP		STAY		AOL		ACAB	
	DEP	DECA	DEP	DECA	DEP	DECA	DEP	DECA	DEP	DECA	DEP	DECA	DEP	DECA	DEP	DECA
	0.28	5	12.12	1	20.65	1	0.69	1	-2.36	5	36.85	1	3.88	1	2.73	1



**CLIQUE AQUI**



**PARA VER O VÍDEO DO LOTE**

LOTE

**41**

BATERIA 01

# ESCOPO DA BEABISA

RG: BRMG 5080 • Nasc.: 13/10/2022 • MACHO

REM CABALLERO

**REM FUTURO FIV**

REM CONSTELACAO

**TEXAS DA ALO BRASIL**

VINGADOR MAT.

**8699 ALO BRASIL**

6876 ALO BRASIL

7308/04 PO PERDIZES

**TRUCK DA ALO BRASIL**

2014 DA ALO BRASIL

**BUBA DA BEABISA**

REM ARMADOR

**UVAIA 8 DA BEABISA**

ITAPEVA DA MAT.

**Peso: 696 Kg - PE: 38 cm**



MGTe	TOP%
<b>27.02</b>	<b>2</b>



iABCZ	DECA
<b>25.07</b>	<b>1</b>

ANCP	MP120		P210		P450		PE 365		3P		STAY		AOL		ACAB	
	DEP	TOP%	DEP	TOP%	DEP	TOP%	DEP	TOP%	DEP	TOP%	DEP	TOP%	DEP	TOP%	DEP	TOP%
	0.90	44	17.19	1	30.95	1	2.15	0.5	73.53	50	86.41	4	4.95	1	0.33	10

PMGZ	PM		PD		PS		PE 365		IPP		STAY		AOL		ACAB	
	DEP	DECA	DEP	DECA	DEP	DECA	DEP	DECA	DEP	DECA	DEP	DECA	DEP	DECA	DEP	DECA
	1.41	3	12.53	1	26.66	1	1.89	1	-24.81	1	37.68	1	5.59	1	0.89	2



**CLIQUE AQUI**



**PARA VER O VÍDEO DO LOTE**

LOTE

**42**

BATERIA 01

# EVERSON DA BEABISA

RG: BRMG 4940 • Nasc.: 05/09/2022 • MACHO

REM RICKET

**REM VOKOLO**

REM TAKAKA

**QUARUP BONS**

GANGES COL

**MAYA BONS**

HARMONIA BONS

TRUCK DA ALO BRASIL

**VOCAL DA BEABISA**

SULAMITA DA BEABISA

**BONINA DA BEABISA**

REM USP

**TARIFA DA BEABISA**

POLITICA DA BEABISA

**Peso: 680 Kg - PE: 38 cm**



MGTe	TOP%
<b>20.47</b>	<b>10</b>



iABCZ	DECA
<b>24.13</b>	<b>1</b>

ANCP	MP120		P210		P450		PE 365		3P		STAY		AOL		ACAB	
	DEP	TOP%	DEP	TOP%	DEP	TOP%	DEP	TOP%	DEP	TOP%	DEP	TOP%	DEP	TOP%	DEP	TOP%
	4.12	3	7.00	20	18.30	11	1.50	2	82.58	14	88.12	3	0.80	33	0.46	6

PMGZ	PM		PD		PS		PE 365		IPP		STAY		AOL		ACAB	
	DEP	DECA	DEP	DECA	DEP	DECA	DEP	DECA	DEP	DECA	DEP	DECA	DEP	DECA	DEP	DECA
	5.11	1	6.52	1	16.43	1	1.70	1	-23.82	1	42.68	1	2.38	1	0.05	5



**CLIQUE AQUI**



**PARA VER O VÍDEO DO LOTE**

INDIVIDUAL

# EDMAR DA BEABISA

RG: BRMG 4995 • Nasc.: 17/09/2022 • MACHO

REM AGORTAN

**REM ESPIA0007**

REM CONSTELACAO

**REM GARANTIDO  
GENETICA ADITIVA**

REM ARMADOR

**REM DHISTINTA**

REM VASCULHADA FIV

7308/04 PO PERDIZES

**TRUCK DA ALO BRASIL**

2014 DA ALO BRASIL

**ZENITE DA BEABISA**

C8288 DA MN

**RAVENNA DA BEABISA**

FARAGAT DA MAT.

**Peso: 718 Kg - PE: 39 cm**



MGTe	TOP%
<b>30.05</b>	<b>0.5</b>



iABCZ	DECA
<b>30.79</b>	<b>1</b>

ANCP	MP120		P210		P450		PE 365		3P		STAY		AOL		ACAB	
	DEP	TOP%	DEP	TOP%	DEP	TOP%	DEP	TOP%	DEP	TOP%	DEP	TOP%	DEP	TOP%	DEP	TOP%
	3.97	3	17.54	1	28.08	2	1.87	1	87.95	3	90.96	1	4.07	3	0.50	5

PMGZ	PM		PD		PS		PE 365		IPP		STAY		AOL		ACAB	
	DEP	DECA	DEP	DECA	DEP	DECA	DEP	DECA	DEP	DECA	DEP	DECA	DEP	DECA	DEP	DECA
	2.93	1	14.60	1	31.32	1	1.40	1	-35.67	1	38.96	1	3.77	1	2.92	1



**CLIQUE AQUI**



**PARA VER O VÍDEO DO LOTE**



**BATERIA 02**

# ESTUDO DA BEABISA

RG: **BRMG 5112** • Nasc.: **24/10/2022** • **MACHO**

REM CABALLERO

**REM FUTURO FIV**

REM CONSTELACAO

**TEXAS DA ALO BRASIL**

VINGADOR MAT.

**8699 ALO BRASIL**

6876 ALO BRASIL

REM DULLDOG

**REM GLADIADOR GENETICA ADITIVA**

REM CARMESIN

**CARMELA DA BEABISA**

JORNALEIRO FIV DA BELA

**ZINCA DA BEABISA**

FLORIDA DA BELA

**Peso: 648 Kg - PE: 38 cm**



MGTe	TOP%
<b>32.32</b>	<b>0.5</b>



iABCZ	DECA
<b>30.54</b>	<b>1</b>

ANCP	MP120		P210		P450		PE 365		3P		STAY		AOL		ACAB	
	DEP	TOP%	DEP	TOP%	DEP	TOP%	DEP	TOP%	DEP	TOP%	DEP	TOP%	DEP	TOP%	DEP	TOP%
	3.14	7	17.45	1	34.06	0.5	1.73	1	88.53	3	90.35	2	7.78	0.1	-0.53	100

PMGZ	PM		PD		PS		PE 365		IPP		STAY		AOL		ACAB	
	DEP	DECA	DEP	DECA	DEP	DECA	DEP	DECA	DEP	DECA	DEP	DECA	DEP	DECA	DEP	DECA
	3.12	1	13.69	1	30.19	1	1.43	1	-31.02	1	40.38	1	7.05	1	-0.21	6



**CLIQUE AQUI**  **PARA VER O VÍDEO DO LOTE**

**BATERIA 02**

**ELEMENTO DA BEABISA**

RG: **BRMG 5081** • Nasc.: **14/10/2022** • **MACHO**

REM AGORTAN

**REM ESPIA0007**

REM CONSTELACAO

**REM HERMOSO FIV**  
**GENETICA ADITIVA**

BACKUP

**REM VOTUPORANGA**

REM RALI

TRUCK DA ALO BRASIL

**TNT**

GOROTEIA

**CLOTILDE DA BEABISA**

SHERLOCK MAT.

**XATRIA DA BEABISA**

TOMASA DA BEABISA

**Peso: 676 Kg - PE: 37 cm**



MGTe	TOP%
<b>27.34</b>	<b>2</b>



iABCZ	DECA
<b>30.57</b>	<b>1</b>

ANCP	MP120		P210		P450		PE 365		3P		STAY		AOL		ACAB	
	DEP	TOP%	DEP	TOP%	DEP	TOP%	DEP	TOP%	DEP	TOP%	DEP	TOP%	DEP	TOP%	DEP	TOP%
	1.51	29	14.32	3	27.29	2	2.21	0.5	79.73	24	92.03	0.5	3.55	4	1.45	0.1

PMGZ	PM		PD		PS		PE 365		IPP		STAY		AOL		ACAB	
	DEP	DECA	DEP	DECA	DEP	DECA	DEP	DECA	DEP	DECA	DEP	DECA	DEP	DECA	DEP	DECA
	-0.52	7	15.58	1	28.26	1	2.22	1	-29.43	1	43.64	1	4.51	1	7.88	1



**CLIQUE AQUI**  **PARA VER O VÍDEO DO LOTE**

# EUGENIO DA BEABISA

RG: BRMG 4987 • Nasc.: 16/09/2022 • MACHO

REM RICKET

**REM DANUT**

REM PAPRICA

**LUCK FIV KATISPERA**

REM USP

**05 FIV LA KATISPERA**

8681 KATISPERA

REM ARMADOR

**ZAPP BEABISA**

RIENA DA BEABISA

**CLAUDINA DA BEABISA**

FRAQUE DA BELA

**USHUAIA 129 DA BEABISA**

LIGIA DA GOYTACAZES

**Peso: 680 Kg - PE: 38 cm**



MGTe	TOP%
<b>24.49</b>	<b>4</b>



iABCZ	DECA
<b>27.81</b>	<b>1</b>

ANCP	MP120		P210		P450		PE 365		3P		STAY		AOL		ACAB	
	DEP	TOP%	DEP	TOP%	DEP	TOP%	DEP	TOP%	DEP	TOP%	DEP	TOP%	DEP	TOP%	DEP	TOP%
	4.86	2	12.23	5	23.79	4	1.63	2	79.77	24	87.06	4	3.12	6	0.00	45

PMGZ	PM		PD		PS		PE 365		IPP		STAY		AOL		ACAB	
	DEP	DECA	DEP	DECA	DEP	DECA	DEP	DECA	DEP	DECA	DEP	DECA	DEP	DECA	DEP	DECA
	4.64	1	10.79	1	27.48	1	1.54	1	-23.01	1	40.30	1	3.49	1	1.48	1



**CLIQUE AQUI**



**PARA VER O VÍDEO DO LOTE**

**BATERIA 02**

# EURIPEDES DA BEABISA

RG: BRMG 5053 • Nasc.: 02/10/2022 • MACHO

REM AGORTAN

**REM ESPIA0007**

REM CONSTELACAO

**REM HERMOSO FIV**  
**GENETICA ADITIVA**

BACKUP

**REM VOTUPORANGA**

REM RALI

REM VOKOLO

**QUARUP BONIS**

MAYA BONIS

**CELIA DA BEABISA**

ZAPP BEABISA

**ANALIA DA BEABISA**

USHUAIA 161 DA BEABISA

**Peso: 644 Kg - PE: 36 cm**



MGTe	TOP%
<b>21.75</b>	<b>7</b>



iABCZ	DECA
<b>27.84</b>	<b>1</b>

ANCP	MP120		P210		P450		PE 365		3P		STAY		AOL		ACAB	
	DEP	TOP%	DEP	TOP%	DEP	TOP%	DEP	TOP%	DEP	TOP%	DEP	TOP%	DEP	TOP%	DEP	TOP%
	3.66	4	7.99	16	18.55	10	2.20	0.5	71.17	59	88.72	3	2.60	9	1.48	0.1

PMGZ	PM		PD		PS		PE 365		IPP		STAY		AOL		ACAB	
	DEP	DECA	DEP	DECA	DEP	DECA	DEP	DECA	DEP	DECA	DEP	DECA	DEP	DECA	DEP	DECA
	5.25	1	7.66	1	20.85	1	2.29	1	-24.32	1	43.35	1	3.30	1	4.04	1



**CLIQUE AQUI**



**PARA VER O VÍDEO DO LOTE**

INDIVIDUAL

# ELISEU DA BEABISA

RG: BRMG 4836 • Nasc.: 16/08/2022 • MACHO

REM AGORTAN

**REM ESPIA0007**

REM CONSTELACAO

**REM HERMOSO FIV**  
**GENETICA ADITIVA**

BACKUP

**REM VOTUPORANGA**

REM RALI

REM ARMADOR

**ZAPP BEABISA**

RIENA DA BEABISA

**ANA DA BEABISA**

TRUCK DA ALO BRASIL

**TALA DA BEABISA**

POCAHONTA DA BEABISA

**Peso: 710 Kg - PE: 38 cm**



MGTe	TOP%
<b>27.01</b>	<b>2</b>



iABCZ	DECA
<b>26.40</b>	<b>1</b>

ANCP	MP120		P210		P450		PE 365		3P		STAY		AOL		ACAB	
	DEP	TOP%	DEP	TOP%	DEP	TOP%	DEP	TOP%	DEP	TOP%	DEP	TOP%	DEP	TOP%	DEP	TOP%
	4.39	2	13.42	4	27.88	2	2.52	0.1	79.47	25	86.66	4	2.89	8	1.29	0.5

PMGZ	PM		PD		PS		PE 365		IPP		STAY		AOL		ACAB	
	DEP	DECA	DEP	DECA	DEP	DECA	DEP	DECA	DEP	DECA	DEP	DECA	DEP	DECA	DEP	DECA
	4.04	1	10.50	1	26.16	1	2.27	1	-25.42	1	37.80	1	2.59	1	3.83	1



**CLIQUE AQUI**



**PARA VER O VÍDEO DO LOTE**

# ESEQUIEL DA BEABISA

RG: BRMG 4933 • Nasc.: 04/09/2022 • MACHO

REM AGORTAN

**REM ESPIA0007**

REM CONSTELACAO

**REM HERMOSO FIV**  
**GENETICA ADITIVA**

BACKUP

**REM VOTUPORANGA**

REM RALI

TRUCK DA ALO BRASIL

**VOCAL DA BEABISA**

SULAMITA DA BEABISA

**BONINA DA BEABISA**

REM USP

**TARIFA DA BEABISA**

POLITICA DA BEABISA

**Peso: 728 Kg • PE: 40 cm**



MGTe	TOP%
<b>24.42</b>	<b>4</b>



iABCZ	DECA
<b>29.50</b>	<b>1</b>

ANCP	MP120		P210		P450		PE 365		3P		STAY		AOL		ACAB	
	DEP	TOP%	DEP	TOP%	DEP	TOP%	DEP	TOP%	DEP	TOP%	DEP	TOP%	DEP	TOP%	DEP	TOP%
	4.77	2	9.19	12	23.22	5	2.32	0.1	78.78	28	87.43	3	3.53	4	0.63	3

PMGZ	PM		PD		PS		PE 365		IPP		STAY		AOL		ACAB	
	DEP	DECA	DEP	DECA	DEP	DECA	DEP	DECA	DEP	DECA	DEP	DECA	DEP	DECA	DEP	DECA
	4.89	1	8.70	1	24.36	1	2.01	1	-35.32	1	41.90	1	3.71	1	3.74	1

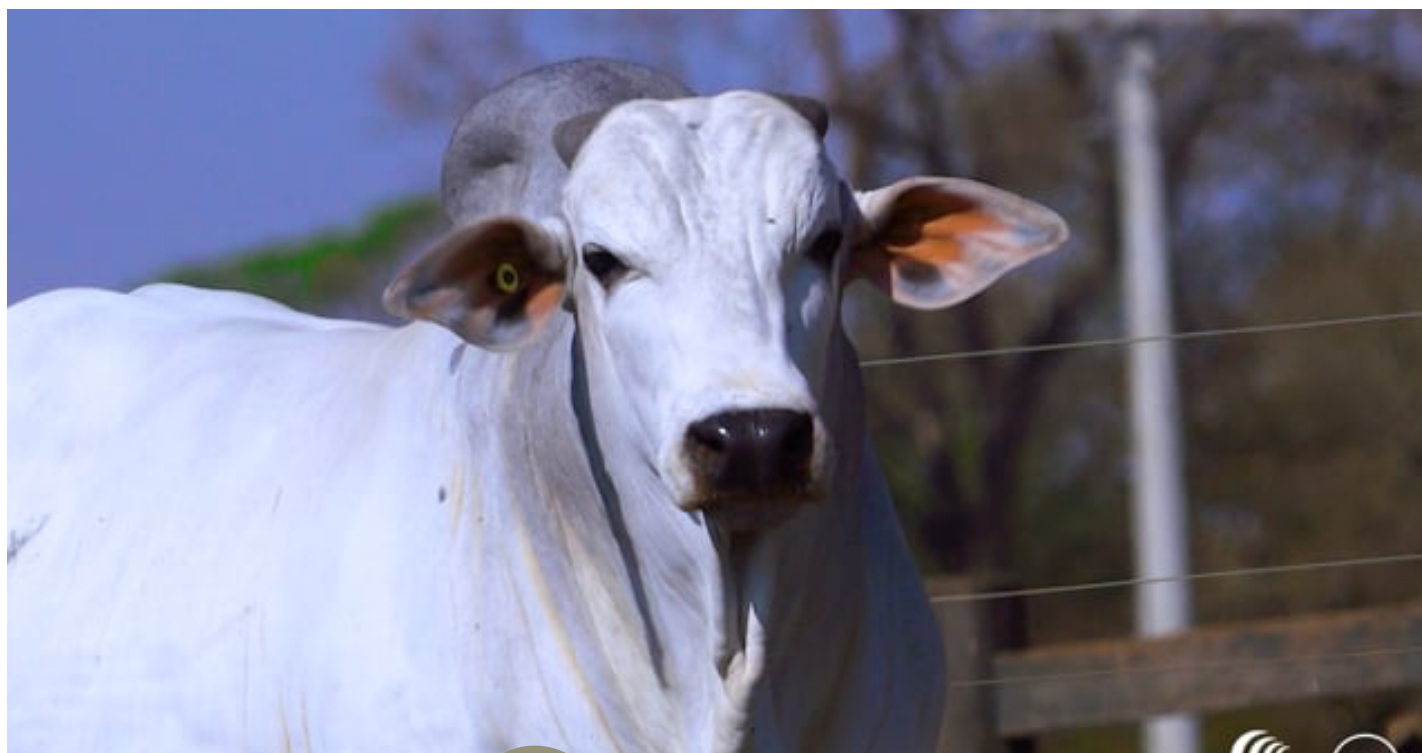

**CLIQUE AQUI**



**PARA VER O VÍDEO DO LOTE**

INDIVIDUAL

# ESTEVAM DA BEABISA

RG: BRMG 4921 • Nasc.: 01/09/2022 • MACHO

REM AGORTAN

**REM ESPIA0007**

REM CONSTELACAO

**REM HERMOSO FIV**  
**GENETICA ADITIVA**

BACKUP

**REM VOTUPORANGA**

REM RALI

REM VOKOLO

**QUARUP BONIS**

MAYA BONIS

**CAMPANHA DA BEABISA**

TRUCK DA ALO BRASIL

**XANTENA DA BEABISA**

TABATINGA DA BEABISA

**Peso: 764 Kg • PE: 40 cm**



MGTe	TOP%
<b>28.94</b>	<b>1</b>



iABCZ	DECA
<b>33.18</b>	<b>1</b>

ANCP	MP120		P210		P450		PE 365		3P		STAY		AOL		ACAB	
	DEP	TOP%	DEP	TOP%	DEP	TOP%	DEP	TOP%	DEP	TOP%	DEP	TOP%	DEP	TOP%	DEP	TOP%
	4.21	3	15.62	2	37.27	0.5	2.40	0.1	70.21	62	86.69	4	3.77	4	1.64	0.1

PMGZ	PM		PD		PS		PE 365		IPP		STAY		AOL		ACAB	
	DEP	DECA	DEP	DECA	DEP	DECA	DEP	DECA	DEP	DECA	DEP	DECA	DEP	DECA	DEP	DECA
	3.59	1	16.78	1	39.72	1	2.22	1	-19.32	1	39.71	1	4.97	1	5.47	1



**CLIQUE AQUI**



**PARA VER O VÍDEO DO LOTE**

INDIVIDUAL

# ESPANTO DA BEABISA

RG: BRMG 4966 • Nasc.: 10/09/2022 • MACHO

REM AGORTAN

**REM ESPIA0007**

REM CONSTELACAO

**REM HERMOSO FIV  
GENETICA ADITIVA**

BACKUP

**REM VOTUPORANGA**

REM RALI

7308/04 PO PERDIZES

**TRUCK DA ALO BRASIL**

2014 DA ALO BRASIL

**ARIANA DA BEABISA**

REM TORIXOREU

**USHUAIA 38 DA BEABISA**

PAISAGEM DA BEABISA

**Peso: 736 Kg • PE: 40 cm**



MGTe	TOP%
<b>30.06</b>	<b>0.5</b>



iABCZ	DECA
<b>29.11</b>	<b>1</b>

ANCP	MP120		P210		P450		PE 365		3P		STAY		AOL		ACAB	
	DEP	TOP%	DEP	TOP%	DEP	TOP%	DEP	TOP%	DEP	TOP%	DEP	TOP%	DEP	TOP%	DEP	TOP%
	5.29	1	15.79	2	34.17	0.5	1.76	1	88.03	3	84.75	6	3.58	4	0.99	1

PMGZ	PM		PD		PS		PE 365		IPP		STAY		AOL		ACAB	
	DEP	DECA	DEP	DECA	DEP	DECA	DEP	DECA	DEP	DECA	DEP	DECA	DEP	DECA	DEP	DECA
	5.49	0	11.97	1	31.42	1	1.37	1	-31.69	1	37.54	1	3.24	1	5.56	1



**CLIQUE AQUI**



**PARA VER O VÍDEO DO LOTE**



LOTE

**52**

INDIVIDUAL

# EDGAR DA BEABISA

RG: BRMG 4914 • Nasc.: 31/08/2022 • MACHO

REM RICKET

**REM VOKOLO**

REM TAKAKA

**QUARUP BONS**

GANGES COL

**MAYA BONS**

HARMONIA BONS

TRUCK DA ALO BRASIL

**VOCAL DA BEABISA**

SULAMITA DA BEABISA

**BONINA DA BEABISA**

REM USP

**TARIFA DA BEABISA**

POLITICA DA BEABISA

**Peso: 698 Kg - PE: 38 cm**



MGTe	TOP%
<b>24.07</b>	<b>4</b>



iABCZ	DECA
<b>29.99</b>	<b>1</b>

ANCP	MP120		P210		P450		PE 365		3P		STAY		AOL		ACAB	
	DEP	TOP%	DEP	TOP%	DEP	TOP%	DEP	TOP%	DEP	TOP%	DEP	TOP%	DEP	TOP%	DEP	TOP%
	6.67	0.5	10.41	9	20.39	8	2.06	0.5	84.20	10	91.40	1	0.52	39	0.37	8

PMGZ	PM		PD		PS		PE 365		IPP		STAY		AOL		ACAB	
	DEP	DECA	DEP	DECA	DEP	DECA	DEP	DECA	DEP	DECA	DEP	DECA	DEP	DECA	DEP	DECA
	6.74	1	10.06	1	18.28	1	2.44	1	-30.21	1	43.52	1	1.31	2	-0.32	7



**CLIQUE AQUI**



**PARA VER O VÍDEO DO LOTE**

INDIVIDUAL

# ELMANO DA BEABISA

RG: BRMG 4832 • Nasc.: 15/08/2022 • MACHO

REM AGORTAN

**REM ESPIA0007**

REM CONSTELACAO

**EL ZORRERO SINO**

TORNADO MAT.

**BHARBY MAT.**

SAIHA MAT.

REM TORIXOREU

**REM ARMADOR**

REM RONDA

**TAUTOLOGIA DA BEABISA**

C8288 DA MN

**OKA DA BEABISA**

JAFE RIO DA MATA

**Peso: 756 Kg • PE: 34 cm**



MGTe	TOP%
<b>29.91</b>	<b>0.5</b>



iABCZ	DECA
<b>27.43</b>	<b>1</b>

ANCP	MP120		P210		P450		PE 365		3P		STAY		AOL		ACAB	
	DEP	TOP%	DEP	TOP%	DEP	TOP%	DEP	TOP%	DEP	TOP%	DEP	TOP%	DEP	TOP%	DEP	TOP%
	2.63	11	16.34	2	28.30	2	0.93	10	91.97	0.5	90.71	1	5.41	0.5	0.51	5

PMGZ	PM		PD		PS		PE 365		IPP		STAY		AOL		ACAB	
	DEP	DECA	DEP	DECA	DEP	DECA	DEP	DECA	DEP	DECA	DEP	DECA	DEP	DECA	DEP	DECA
	2.16	2	12.69	1	23.26	1	0.91	1	-39.20	1	40.75	1	4.70	1	2.34	1



**CLIQUE AQUI**



**PARA VER O VÍDEO DO LOTE**

INDIVIDUAL

# ELOGIO DA BEABISA

RG: BRMG 5096 • Nasc.: 20/10/2022 • MACHO

REM AGORTAN

**REM ESPIA0007**

REM CONSTELACAO

**REM HERMOSO FIV**  
**GENETICA ADITIVA**

BACKUP

**REM VOTUPORANGA**

REM RALI

VELERO MAT.

**CORUMBA MAT.**

AKODRA MAT.

**CONSUELO DA BEABISA**

TRUCK DA ALO BRASIL

**TINA DA BEABISA**

PINKY DA BEABISA

**Peso: 682 Kg - PE: 43 cm**



MGTe	TOP%
<b>28.87</b>	<b>1</b>



iABCZ	DECA
<b>30.63</b>	<b>1</b>

ANCP	MP120		P210		P450		PE 365		3P		STAY		AOL		ACAB	
	DEP	TOP%	DEP	TOP%	DEP	TOP%	DEP	TOP%	DEP	TOP%	DEP	TOP%	DEP	TOP%	DEP	TOP%
	5.04	1	14.46	3	31.47	1	1.88	1	87.30	4	87.89	3	3.03	7	0.79	2

PMGZ	PM		PD		PS		PE 365		IPP		STAY		AOL		ACAB	
	DEP	DECA	DEP	DECA	DEP	DECA	DEP	DECA	DEP	DECA	DEP	DECA	DEP	DECA	DEP	DECA
	5.55	1	13.66	1	30.10	1	1.82	1	-30.09	1	38.68	1	3.86	1	3.43	1



**CLIQUE AQUI**



**PARA VER O VÍDEO DO LOTE**

INDIVIDUAL

# EVENTO DA BEABISA

RG: BRMG 5087 • Nasc.: 16/10/2022 • MACHO

REM TORIXOREU

**REM ARMADOR**

REM RONDA

**GUERREIRO DA HORA**

TRUCK DA ALO BRASIL

**2128 TE DA HORA**

2174 DA JHR

7308/04 PO PERDIZES

**TRUCK DA ALO BRASIL**

2014 DA ALO BRASIL

**ZILA DA BEABISA**

REM USP

**TIGRESA DA BEABISA**

PRADA DA BEABISA

**Peso: 710 Kg - PE: 40 cm**



MGTe	TOP%
<b>29.55</b>	<b>1</b>



iABCZ	DECA
<b>29.22</b>	<b>1</b>

ANCP	MP120		P210		P450		PE 365		3P		STAY		AOL		ACAB	
	DEP	TOP%	DEP	TOP%	DEP	TOP%	DEP	TOP%	DEP	TOP%	DEP	TOP%	DEP	TOP%	DEP	TOP%
	4.76	2	17.34	1	33.18	0.5	1.79	1	79.96	23	91.49	1	4.14	3	-0.13	73

PMGZ	PM		PD		PS		PE 365		IPP		STAY		AOL		ACAB	
	DEP	DECA	DEP	DECA	DEP	DECA	DEP	DECA	DEP	DECA	DEP	DECA	DEP	DECA	DEP	DECA
	4.41	1	14.18	1	30.20	1	1.647	1	-21.94	1	38.97	1	4.45	1	0.09	5



**CLIQUE AQUI**



**PARA VER O VÍDEO DO LOTE**

LOTE

**56**

INDIVIDUAL

# EUDORICO DA BEABISA

RG: BRMG 4963 • Nasc.: 09/09/2022 • MACHO

REM RICKET

**REM DANUT**

REM PAPRICA

**LUCK FIV KATISPERA**

REM USP

**05 FIV LA KATISPERA**

8681 KATISPERA

REM ARMADOR

**ZAPP BEABISA**

RIENA DA BEABISA

**ANA DA BEABISA**

TRUCK DA ALO BRASIL

**TALA DA BEABISA**

POCAHONTA DA BEABISA

**Peso: 726 Kg • PE: 39 cm**



MGTe	TOP%
<b>29.13</b>	<b>1</b>



iABCZ	DECA
<b>27.97</b>	<b>1</b>

ANCP	MP120		P210		P450		PE 365		3P		STAY		AOL		ACAB	
	DEP	TOP%	DEP	TOP%	DEP	TOP%	DEP	TOP%	DEP	TOP%	DEP	TOP%	DEP	TOP%	DEP	TOP%
	8.20	0.1	15.87	2	29.43	2	2.19	0.5	77.80	32	80.80	12	4.97	1	0.52	5

PMGZ	PM		PD		PS		PE 365		IPP		STAY		AOL		ACAB	
	DEP	DECA	DEP	DECA	DEP	DECA	DEP	DECA	DEP	DECA	DEP	DECA	DEP	DECA	DEP	DECA
	7.08	1	14.00	1	28.57	1	1.93	1	-12.40	2	36.92	1	4.66	1	2.68	1



**CLIQUE AQUI**



**PARA VER O VÍDEO DO LOTE**

LOTE

**57**



INDIVIDUAL

# EGITO DA BEABISA

RG: BRMG 5058 • Nasc.: 04/10/2022 • MACHO

REM RICKET

**REM VOKOLO**

REM TAKAKA

**QUARUP BONS**

GANGES COL

**MAYA BONS**

HARMONIA BONS

REM TORIXOREU

**REM ARMADOR**

REM RONDA

**USHUAIA 39 DA BEABISA**

8456/05 PO PERDIZES

**PANTHERA DA BEABISA**

IGUANA RIO DA MATA

**Peso: 744 Kg • PE: 38 cm**



MGTe	TOP%
<b>28.56</b>	<b>1</b>



iABCZ	DECA
<b>29.13</b>	<b>1</b>

ANCP	MP120		P210		P450		PE 365		3P		STAY		AOL		ACAB	
	DEP	TOP%	DEP	TOP%	DEP	TOP%	DEP	TOP%	DEP	TOP%	DEP	TOP%	DEP	TOP%	DEP	TOP%
	2.93	9	14.21	3	29.40	2	1.74	1	88.76	2	88.50	3	4.53	2	0.51	5

PMGZ	PM		PD		PS		PE 365		IPP		STAY		AOL		ACAB	
	DEP	DECA	DEP	DECA	DEP	DECA	DEP	DECA	DEP	DECA	DEP	DECA	DEP	DECA	DEP	DECA
	3.44	1	9.62	1	23.95	1	1.74	1	-28.02	1	44.84	1	3.65	1	0.45	4



CM  
1

**CLIQUE AQUI**



**PARA VER O VÍDEO DO LOTE**

INDIVIDUAL

# ELSON DA BEABISA

RG: BRMG 4998 • Nasc.: 17/09/2022 • MACHO

REM RICKET

**REM DANUT**

REM PAPRICA

**LUCK FIV KATISPERA**

REM USP

**05 FIV LA KATISPERA**

8681 KATISPERA

REM ARMADOR

**ZAPP BEABISA**

RIENA DA BEABISA

**ACURACIA DA BEABISA**

QUARK COL

**SALVA GUARDA I DA BEABISA**

SALVA GUARDA COL

**Peso: 660 Kg - PE: 37 cm**



MGTe	TOP%
<b>25.31</b>	<b>3</b>



iABCZ	DECA
<b>24.13</b>	<b>1</b>

ANCP	MP120		P210		P450		PE 365		3P		STAY		AOL		ACAB	
	DEP	TOP%	DEP	TOP%	DEP	TOP%	DEP	TOP%	DEP	TOP%	DEP	TOP%	DEP	TOP%	DEP	TOP%
	5.38	1	12.42	5	20.75	7	1.45	3	81.42	18	85.38	6	4.37	2	0.42	7

PMGZ	PM		PD		PS		PE 365		IPP		STAY		AOL		ACAB	
	DEP	DECA	DEP	DECA	DEP	DECA	DEP	DECA	DEP	DECA	DEP	DECA	DEP	DECA	DEP	DECA
	6.38	1	11.73	1	20.08	1	1.48	1	-11.88	2	36.86	1	3.40	1	1.44	1



**CLIQUE AQUI**



**PARA VER O VÍDEO DO LOTE**

INDIVIDUAL

# ENVELOPE DA BEABISA

RG: BRMG 5069 • Nasc.: 09/10/2022 • MACHO

REM AGORTAN

**REM ESPIA0007**

REM CONSTELACAO

**REM HERMOSO FIV**  
**GENETICA ADITIVA**

BACKUP

**REM VOTUPORANGA**

REM RALI

REM ARMADOR

**REM EL GUAPO**

REM VAICH

**BABETE DA BEABISA**

D4685 DA MN

**TABUADA DA BEABISA**

IGAREIA RIO DA MATA

**Peso: 632 Kg - PE: 39 cm**



MGTe	TOP%
<b>28.45</b>	<b>1</b>



iABCZ	DECA
<b>29.07</b>	<b>1</b>

ANCP	MP120		P210		P450		PE 365		3P		STAY		AOL		ACAB	
	DEP	TOP%	DEP	TOP%	DEP	TOP%	DEP	TOP%	DEP	TOP%	DEP	TOP%	DEP	TOP%	DEP	TOP%
	3.21	7	11.75	6	27.70	2	2.10	0.5	92.59	0.5	85.63	5	4.65	2	1.16	0.5

PMGZ	PM		PD		PS		PE 365		IPP		STAY		AOL		ACAB	
	DEP	DECA	DEP	DECA	DEP	DECA	DEP	DECA	DEP	DECA	DEP	DECA	DEP	DECA	DEP	DECA
	2.65	1	13.25	1	31.12	1	1.60	1	-30.83	1	39.83	1	4.35	1	5.53	1



**CLIQUE AQUI**



**PARA VER O VÍDEO DO LOTE**



INDIVIDUAL

# ELIVELTON DA BEABISA

RG: BRMG 4839 • Nasc.: 16/08/2022 • MACHO

REM RICKET

**REM DANUT**

REM PAPRICA

**LUCK FIV KATISPERA**

REM USP

**05 FIV LA KATISPERA**

8681 KATISPERA

7308/04 PO PERDIZES

**TRUCK DA ALO BRASIL**

2014 DA ALO BRASIL

**ZICA DA BEABISA**

REM USP

**RAFA DA BEABISA**

EDEIA 2 FIV GOPALA

**Peso: 684 Kg - PE: 36 cm**



MGTe	TOP%
<b>21.65</b>	<b>8</b>



iABCZ	DECA
<b>17.15</b>	<b>1</b>

ANCP	MP120		P210		P450		PE 365		3P		STAY		AOL		ACAB	
	DEP	TOP%	DEP	TOP%	DEP	TOP%	DEP	TOP%	DEP	TOP%	DEP	TOP%	DEP	TOP%	DEP	TOP%
	1.40	32	9.70	10	15.71	15	1.17	6	84.76	8	87.22	4	3.42	5	0.39	8

PMGZ	PM		PD		PS		PE 365		IPP		STAY		AOL		ACAB	
	DEP	DECA	DEP	DECA	DEP	DECA	DEP	DECA	DEP	DECA	DEP	DECA	DEP	DECA	DEP	DECA
	2.42	1	4.69	3	13.99	1	0.86	1	-18.85	1	39.69	1	3.08	1	3.17	1



**CLIQUE AQUI**



**PARA VER O VÍDEO DO LOTE**

INDIVIDUAL

# ESMERO DA BEABISA

RG: BRMG 5223 • Nasc.: 12/11/2022 • MACHO

REM VOKOLO

**QUARUP BONS**

MAYA BONS

**LENDARIO FIV KATISPERA**

REM USP

**05 FIV LA KATISPERA**

8681 KATISPERA

REM TORIXOREU

**REM ARMADOR**

REM RONDA

**XULIANA DA BEABISA**

REM USP

**RIENA DA BEABISA**

NOCAUTE DA BEABISA

**Peso: 678 Kg - PE: 37 cm**



MGTe	TOP%
<b>32.76</b>	<b>0.1</b>



iABCZ	DECA
<b>31.59</b>	<b>1</b>

ANCP	MP120		P210		P450		PE 365		3P		STAY		AOL		ACAB	
	DEP	TOP%	DEP	TOP%	DEP	TOP%	DEP	TOP%	DEP	TOP%	DEP	TOP%	DEP	TOP%	DEP	TOP%
	2.90	9	19.96	0.5	32.14	1	2.26	0.1	87.80	3	93.35	0.5	5.10	1	0.64	3

PMGZ	PM		PD		PS		PE 365		IPP		STAY		AOL		ACAB	
	DEP	DECA	DEP	DECA	DEP	DECA	DEP	DECA	DEP	DECA	DEP	DECA	DEP	DECA	DEP	DECA
	2.65	1	16.23	1	28.27	1	2.00	1	-12.45	2	45.25	1	4.49	1	1.47	1



**CLIQUE AQUI**



**PARA VER O VÍDEO DO LOTE**